



Estado do Maranhão
 Prefeitura Municipal de Estreito.
 CNPJ: 07.070.873/0001-10
 Av. Chico Brito s/nº, Centro, CEP: 65.975-000



MENSAGEM JUSTIFICATIVA AO PROJETO DE LEI Nº 017/2011

Senhor Presidente:

Senhores Vereadores:

Tenho a honra de submeter, à apreciação dessa Augusta Câmara Municipal, o anexo Projeto de Lei que dispõe sobre a instituição do loteamento Arrudas.

O Projeto de Lei ora encaminhado se faz necessário, uma vez que para a criação de loteamentos, mas precisamente parcelamento de solo, é necessário a aprovação dos senhores edis, conforme determina a lei.

O presente projeto, conforme se observa pelos mapas e caderno de distribuição de lotes, anexo a este projeto, está dentro das normas legais.

Destarte, e ciente da compreensão e entendimento dos senhores edis, espero a colaboração desta Casa de Leis no sentido da aprovação do presente projeto.

Aproveito a oportunidade para reiterar as Vossas Excelências os protestos de elevada estima e consideração.

Estreito-MA, 02 de maio de 2011.

Josef Gomes Coelho
 Prefeito Municipal

ENCAMINHADA PARA COMISSÃO DE CONSTITUIÇÃO E JUSTIÇA
 PROJETO Nº 017
 DATA 06 05 2011

CÂMARA MUNICIPAL DE ESTREITO-MA
 Projeto Nº 017/2011 Aprovado
 Apto com Alterção Rejeitado
 Votos: 5 a favor x 2 contra
 Em 20 05 2011
 I. Secretária



PROJETO DE LEI Nº 017/2011.

Permite a instituição de loteamento urbano denominado Arrudas e de outras providências.

CÂMARA MUNICIPAL DE ESTREITO-MA
 Projeto Nº 017/2011 Aprovado
 Apto com Alteração Reaprovado
 Votos 30 / 05 / 2011
 50 Jovens x 2 Jovens
 M. Arruda

O ~~Prefeitura Municipal~~ de Estreito, Estado do Maranhão, no uso de suas atribuições legais, submete a apreciação da Câmara Municipal o seguinte Projeto de Lei:

Art.1.º - Fica o Município de Estreito-MA autorizado a reconhecer o parcelamento de solo urbano, da área registrada sob a Matrícula nº 1.121, fls. 222, Livro de Registro Geral nº 2A-4, registrada no Cartório do 1º Ofício da Comarca de Estreito-MA, com dimensão de 7,29,40 has (sete hectares, vinte e nove ares e quarenta centiares), de propriedade do Sr. ANTONIO MACIEL ARRUDA, brasileiro, casado, lavrador, portador da RG- 309901- SSP/MA, CPF- 146.992.813-20 e sua esposa JOANA DARC ANDRADE DOS SANTOS, todos residentes nesta cidade de Estreito-MA.

Artigo. 2º - O loteamento urbano denomina-se LOTEAMENTO ARRUDAS.

Artigo. 3º - É reconhecido o parcelamento do solo urbano, identificado na planta básica, conforme caderno de distribuição de lotes, contendo 10 quadras, com 155 (cento e cinquenta e cinco) lotes, anexo:

Artigo. 4º - Fica instituída a utilidade pública a quadra 05 e 10, com dimensão de 5.061,64m²(cinco mil e setenta e um metros quadrado e sessenta e quatro centésimo de metros quadrados), conforme demonstrado no mapa do loteamento Arrudas, anexo.

Artigo. 5º - Fica autorizado ao Poder Executivo Municipal a executar obras na área afetada no artigo 4º, bem como registra-la junto a serventia extrajudicial competente, em nome do Município de Estreito-MA.

ENCAMINHADA PARA COMISSÃO DE LEGISLAÇÃO E DE JURISDIÇÃO
 PROJETO Nº 017
 DATA 05 06 2011

Handwritten signature

Jose Gomes Coelho
José Gomes Coelho
Prefeito Municipal

Gabinete do Prefeito Municipal de Estreito-MA, aos 03 dias do mês de Maio de 2011.

Artigo. 7º - Esta Lei entrará em vigor na data de sua publicação, revogando-se as disposições em contrário.

Artigo. 6º - O loteador deverá proceder o registro do loteamento junto a serventia extrajudicial competente dentro de 180 (cento e oitenta) dias da publicação da Lei, sob pena de caducidade.



ESTADO DO MARANHÃO
PREFEITURA MUNICIPAL DE ESTREITO- MA
CNPJ: 07.070.873/0001-10



CLIENTE: LOTEAMENTO ARRUDAS
MUNICÍPIO: ESTREITO - MA

PROJETO DE ENERGIZAÇÃO URBANA
PLANILHA ORÇAMENTÁRIA

ITEM	DESCRIÇÕES DOS MATERIAIS	ESTRUTURAS										UND	TOTAL	CUSTO (R\$)			
		27	7	1	7	0	10	0	9	2	2			0	1	UNIT.	TOTAL
		S4A	S44	S4E	SAE/S4A	I.P.	AT. BT	ESTAI	NI	N3	N3F	N4	SE				
5	CONDUTORES																
5.1	Cabo AL 4 AWG CA													Kg	387,00	21,00	8.127,00
5.2	Cabo AL 4 AWG CAA													Kg	120,00	21,00	2.520,00
5.3	Cabo cobre nú 25 mm													Mt	35,00	8,50	297,50
5.4	Cabo cobre isolado 35 mm													Mt	15,00	14,00	210,00
6	TRANSFORMADORES																
6.1	Trato 13.8 kv 380/220v 45 kva													Pç	1,00	7.500,00	7.500,00
	TOTAL MATERIAL																28.123,06
	MÃO DE OBRA																5.600,00
	TOTAL																33.723,06



cópia reprodução extraída
 qual confere com original do
 01 de 03 de 2011
 Sebastiana Sabino Vilar
 REGISTRADORA E NOTARIA
 DE IMÓVEIS
 José William S. Vilar
 ESCRIVÃO JURAMENTO

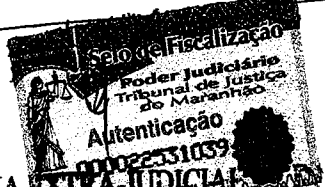

SERVENTIA EXTRA-JUDICIAL
COM ATIVA DE ESTREITO
AUTENTICAÇÃO
- FRENTE E VERSO -

Autentico a presente cópia reproduzida extraída destas notas, a qual confere com o original que dou fé.

ESTREITO 01 de 03 de 2011
Sebastiana Salvano Vilar
Sebastiana Salvano Vilar
REGISTRADORA E NOTARIA
DE IMÓVEIS

José Willian S. Vilar
José Willian S. Vilar
ESCRIVENTE JURAMENTADO

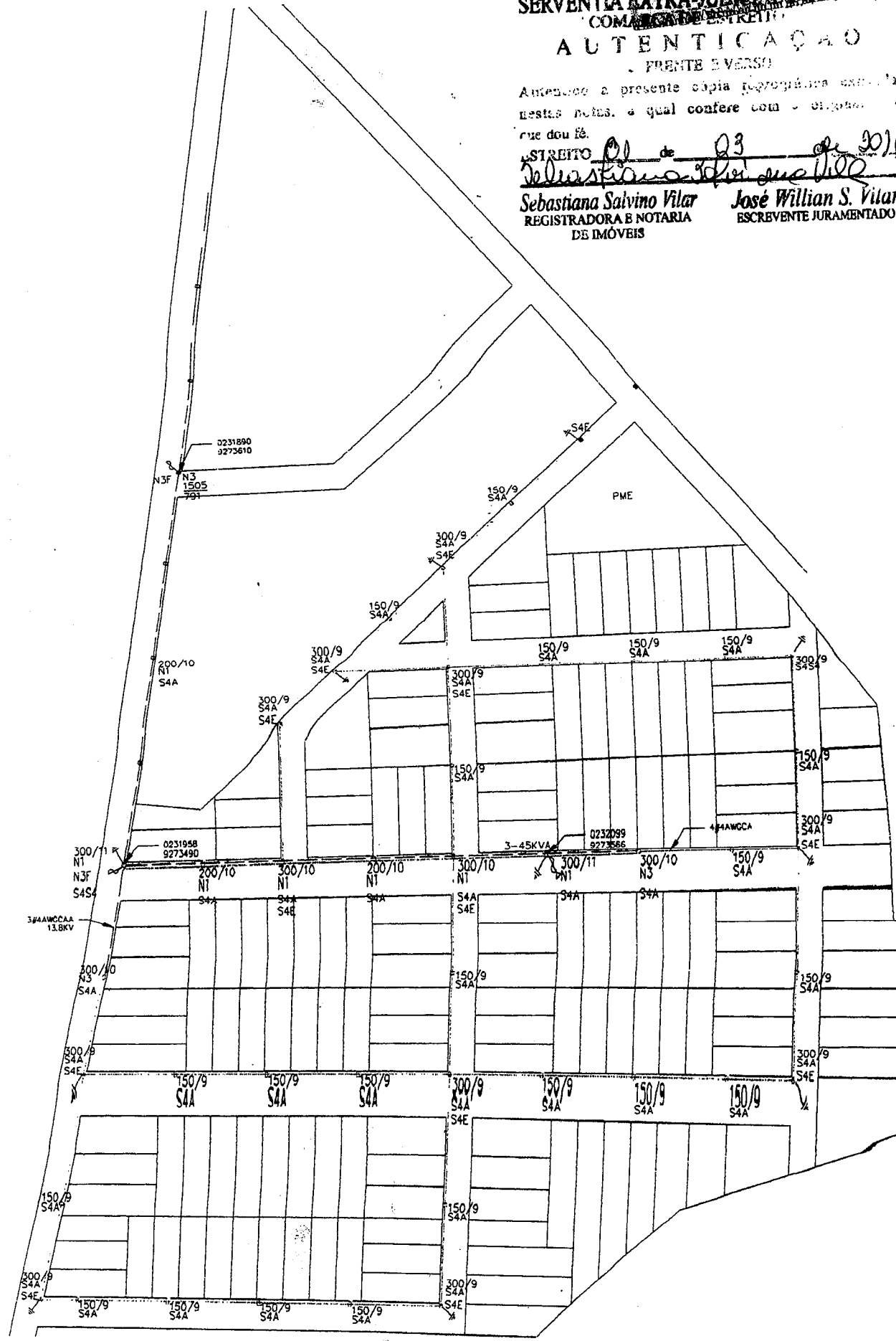

MEMORIAL DESCRITIVO

NOME DO LOTEAMENTO: Loteamento Residencial Arrudas
MUNICÍPIO: Estreito
ESTADO: Maranhão

NUMERO DA QUADRA: 01
NUMERO DE LOTES: 29

LOTE	FRENTE		FUNDO		LATERAL DIREITA		LATERAL ESQUERDA		ÁREA (m²)
	medida (m)	confrontações	medida (m)	confrontações	medida (m)	confrontações	medida (m)	confrontações	
01	10,19	Estrada de Buriti do Meio	10,00	Lote 29	29,81	Rua Projetada 02	31,77	Lote 02	307,92
02	10,19	Estrada de Buriti do Meio	10,00	Lote 29	31,77	Lote 01	33,74	Lote 03	327,56
03	10,19	Estrada de Buriti do Meio	10,00	Lote 29	33,74	Lote 02	35,70	Lote 04	347,20
04	10,19	Estrada de Buriti do Meio	10,00	Lote 07	25,70	Lote 03	27,67	Lote 05	266,83
05	10,19	Estrada de Buriti do Meio	10,00	Lote 07	27,67	Lote 04	29,63	Lote 06	286,47
06	10,19	Estrada de Buriti do Meio	10,00	Lote 07	29,63	Lote 05	31,59	Rua Projetada 01	306,11
07	10,00	Rua Projetada 01	10,00	Lote 03	30,00	Lotes 04, 05 e 06	30,00	Lote 08	300,00
08	10,00	Rua Projetada 01	10,00	Lote 29	30,00	Lote 07	30,00	Lote 09	300,00
09	10,00	Rua Projetada 01	10,00	Lote 28	30,00	Lote 08	30,00	Lote 10	300,00
10	10,00	Rua Projetada 01	10,00	Lote 27	30,00	Lote 09	30,00	Lote 11	300,00
11	10,00	Rua Projetada 01	10,00	Lote 26	30,00	Lote 10	30,00	Lote 12	300,00
12	10,00	Rua Projetada 01	10,00	Lote 25	30,00	Lote 11	30,00	Lote 13	300,00
13	10,00	Rua Projetada 01	10,00	Lote 24	30,00	Lote 12	30,00	Lote 14	300,00
14	10,00	Rua Projetada 01	10,00	Lote 23	30,00	Lote 13	30,00	Lote 15	300,00
15	10,00	Rua Projetada 01	10,00	Lote 22	30,00	Lote 14	30,00	Lotes 16, 17 e 18	300,00
16	10,00	Rua Projetada 05	10,00	Lote 15	30,00	Lote 15	30,00	Lote 17	300,00
17	10,00	Rua Projetada 05	10,00	Lote 15	30,00	Rua Projetada 01	30,00	Lote 18	300,00
18	10,00	Rua Projetada 05	10,00	Lote 15	30,00	Lote 16	30,00	Lote 19	300,00
19	10,00	Rua Projetada 05	10,00	Lote 22	30,00	Lote 17	30,00	Lote 20	300,00
20	10,00	Rua Projetada 05	10,00	Lote 22	30,00	Lote 18	30,00	Lote 21	300,00
21	10,00	Rua Projetada 05	10,00	Lote 22	30,00	Lote 19	30,00	Rua Projetada 02	300,00
22	10,00	Rua Projetada 02	10,00	Lote 15	30,00	Lote 20	30,00	Lote 23	300,00
23	10,00	Rua Projetada 02	10,00	Lote 14	30,00	Lotes 19, 20 e 21	30,00	Lote 24	300,00
24	10,00	Rua Projetada 02	10,00	Lote 13	30,00	Lote 22	30,00	Lote 25	300,00
25	10,00	Rua Projetada 02	10,00	Lote 12	30,00	Lote 23	30,00	Lote 26	300,00
26	10,00	Rua Projetada 02	10,00	Lote 11	30,00	Lote 24	30,00	Lote 27	300,00
27	10,00	Rua Projetada 02	10,00	Lote 10	30,00	Lote 25	30,00	Lote 28	300,00
28	10,00	Rua Projetada 02	10,00	Lote 10	30,00	Lote 26	30,00	Lote 29	300,00
29	10,00	Rua Projetada 02	10,00	Lote 10	30,00	Lote 27	30,00	Lotes 01, 02 e 03	300,00

AUTENTICAÇÃO

PRENTE EVERSON

presente cópia registrada em cartório

a qual confere com o original do

Lote 27
Lote 28
Lote 29

SERVIÇO EXTRAJUDICIAL DE REGISTRO

Lote 27
Lote 28
Lote 29

MARCA DE REGISTRO

Lote 27
Lote 28
Lote 29

RAM-7

Armando Neves Lopes Junior
 Responsável Técnico Civil
 Engenheiro Civil
 CREA 6808/D-MA
 RN 110318770-8

MEMORIAL DESCRITIVO

NOME DO LOTEAMENTO: Loteamento Residencial Arrudas

MUNICÍPIO: Estreito

ESTADO: Maranhão

NÚMERO DA QUADRA: 02

NÚMERO DE LOTES: 14

LOTE	FRENTE		FUNDO		LATERAL DIREITA		LATERAL ESQUERDA		ÁREA (m²)
	medida (m)	confrontações	medida (m)	confrontações	medida (m)	confrontações	medida (m)	confrontações	
01	10,00	Rua Projetada 05	10,00	Lote 08	30,00	Rua Projetada 02	30,00	Lote 02	300,00
02	10,00	Rua Projetada 05	10,00	Lote 08	30,00	Lote 01	30,00	Lote 03	300,00
03	10,00	Rua Projetada 05	10,00	Lote 08	30,00	Lote 02	30,00	Lote 04	300,00
04	10,00	Rua Projetada 05	10,00	Lote 08	30,00	Lote 03	30,00	Lote 05	300,00
05	10,00	Rua Projetada 05	10,00	Lote 09	40,00	Lote 04	40,00	Lote 06	400,00
06	10,00	Rua Projetada 05	9,05	Lote 09	40,00	Lote 05	38,91	Lote 07	399,48
07	10,00	Rua Projetada 05	15,27	Sr. Pedro Chapadinha	38,91	Lote 06	27,37	Rede de Transmissão	331,38
08	10,00	Rua Projetada 02	10,00	Lote 05	40,00	Lote 07	40,00	Lotes 01, 02, 03 e 04	400,00
09	10,00	Rua Projetada 02	13,23	Sr. Pedro Chapadinha	50,39	Lote 09	59,05	Lote 08	547,19
10	10,00	Rua Projetada 02	13,23	Sr. Pedro Chapadinha	41,72	Lote 10	50,39	Lote 09	480,52
11	10,00	Rua Projetada 02	13,23	Sr. Pedro Chapadinha	33,05	Lote 11	41,72	Lote 10	373,85
12	12,00	Rua Projetada 02	12,83	Sr. Pedro Chapadinha	24,01	Lote 12	33,05	Lote 11	335,77
13	14,00	Rua Projetada 02	14,53	Sr. Pedro Chapadinha	20,12	Lote 13	24,01	Lote 12	308,91
14	24,00	Rua Projetada 02	24,91	Sr. Pedro Chapadinha	13,47	Rua Projetada 06	20,12	Lote 13	403,07

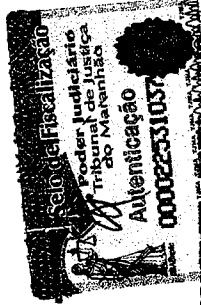

SERVIÇO DE AUTENTICAÇÃO
COMARCA DE ESTREITO - MA

A U T E N T I C A Ç Ã O

FRENTE E VERSO

Autentico a presente cópia reprográfica extraída destas notas, a qual confere com a original do que dou fé.

ESTREITO, 01 de Novembro de 2010
Sebastiana Sabino Viar
Sebastiana Sabino Viar
 REGISTRADORA E NOTARIA DE IMÓVEIS

R/M
Ramundo Renato Lopes Júnior
 Engenheiro Civil
 Téc. em Eletrotécnica
 CREA 6808/D-MA
 RN 11031870-8
 Responsável Técnico

MEMORIAL DESCRITIVO

NOME DO LOTEAMENTO: Loteamento Residencial Arrudas

MUNICÍPIO: Estreito

ESTADO: Maranhão

NÚMERO DA QUADRA: 03

NÚMERO DE LOTES: 26

LOTE	FRENTE		FUNDO		LATERAL DIREITA		LATERAL ESQUERDA		ÁREA (m ²)
	medida (m)	confrontações	medida (m)	confrontações	medida (m)	confrontações	medida (m)	confrontações	
01	10,20	Estrada de Buriti do Meio	10,00	Lote 26	25,89	Rua Projetada 03	27,88	Lote 02	268,87
02	10,20	Estrada de Buriti do Meio	10,00	Lote 26	27,88	Lote 01	29,87	Lote 03	288,77
03	10,20	Estrada de Buriti do Meio	10,00	Lote 26	29,87	Lote 02	31,86	Lote 04	308,67
04	10,20	Estrada de Buriti do Meio	10,00	Lote 07	31,86	Lote 03	33,85	Lote 05	328,57
05	10,20	Estrada de Buriti do Meio	10,00	Lote 07	33,85	Lote 04	35,84	Lote 06	348,47
06	10,20	Estrada de Buriti do Meio	10,00	Lote 07	35,84	Lote 05	37,83	Rua Projetada 02	368,35
07	10,00	Rua Projetada 02	10,00	Lote 26	30,00	Lotes 04, 05 e 06	30,00	Lote 08	300,00
08	10,00	Rua Projetada 02	10,00	Lote 25	30,00	Lote 07	30,00	Lote 09	300,00
09	10,00	Rua Projetada 02	10,00	Lote 24	30,00	Lote 08	30,00	Lote 10	300,00
10	10,00	Rua Projetada 02	10,00	Lote 23	30,00	Lote 09	30,00	Lote 11	300,00
11	10,00	Rua Projetada 02	10,00	Lote 22	30,00	Lote 10	30,00	Lote 12	300,00
12	10,00	Rua Projetada 02	10,00	Lote 21	30,00	Lote 11	30,00	Lote 13	300,00
13	10,00	Rua Projetada 02	10,00	Lote 20	30,00	Lote 12	30,00	Lotes 14, 15 e 16	300,00
14	10,00	Rua Projetada 05	10,00	Lote 13	30,00	Rua Projetada 02	30,00	Lote 15	300,00
15	10,00	Rua Projetada 05	10,00	Lote 13	30,00	Lote 14	30,00	Lote 16	300,00
16	10,00	Rua Projetada 05	10,00	Lote 13	30,00	Lote 15	30,00	Lote 17	300,00
17	10,00	Rua Projetada 05	10,00	Lote 20	30,00	Lote 16	30,00	Lote 18	300,00
18	10,00	Rua Projetada 05	10,00	Lote 20	30,00	Lote 17	30,00	Lote 19	300,00
19	10,00	Rua Projetada 05	10,00	Lote 20	30,00	Lote 18	30,00	Rua Projetada 03	300,00
20	10,00	Rua Projetada 03	10,00	Lote 13	30,00	Lotes 17, 18 e 19	30,00	Lote 21	300,00
21	10,00	Rua Projetada 03	10,00	Lote 12	30,00	Lote 20	30,00	Lote 22	300,00
22	10,00	Rua Projetada 03	10,00	Lote 11	30,00	Lote 21	30,00	Lote 23	300,00
23	10,00	Rua Projetada 03	10,00	Lote 10	30,00	Lote 22	30,00	Lote 24	300,00
24	10,00	Rua Projetada 03	10,00	Lote 09	30,00	Lote 23	30,00	Lote 25	300,00
25	10,00	Rua Projetada 03	10,00	Lote 08	30,00	Lote 24	30,00	Lote 26	300,00
26	10,00	Rua Projetada 03	10,00	Lote 07	30,00	Lote 25	30,00	Lotes 01, 02 e 03	300,00

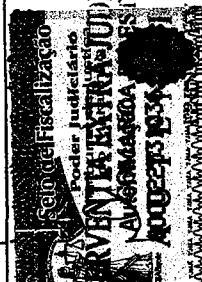

RIM -
Ramundo Nonato Lopes Júnior
 Engenheiro Civil
 Téc. em Eletrotécnica
 CREA 6808/D-MA
 Responsável Técnico

Estreito-MA, 08 de novembro de 2010

Autentico a presente copia tipografica extraida nestas notas, a qual concorre com o original do que dou fe.

ESTREITO 01 de 2010

MEMORIAL DESCRITIVO

NOME DO LOTEAMENTO: Loteamento Residencial Arruadas

NUMERO DA QUADRA: 04

MUNICIPIO: Estreito

NUMERO DE LOTES: 24

ESTADO: Maranhão

LOTE	FRENTE		FUNDO		LATERAL DIREITA		LATERAL ESQUERDA		ÁREA (m²)
	medida (m)	confrontações	medida (m)	confrontações	medida (m)	confrontações	medida (m)	confrontações	
01	10,00	Rua Projetada 05	10,00	Lote 24	30,00	Rua Projetada 03	30,00	Lote 02	300,00
02	10,00	Rua Projetada 05	10,00	Lote 24	30,00	Lote 01	30,00	Lote 03	300,00
03	10,00	Rua Projetada 05	10,00	Lote 24	30,00	Lote 02	30,00	Lote 04	300,00
04	10,00	Rua Projetada 05	10,00	Lote 07	30,00	Lote 03	30,00	Lote 05	300,00
05	10,00	Rua Projetada 05	10,00	Lote 07	30,00	Lote 04	30,00	Lote 06	300,00
06	10,00	Rua Projetada 05	10,00	Lote 07	30,00	Lote 05	30,00	Rua Projetada 02	300,00
07	10,00	Rua Projetada 02	10,00	Lote 24	30,00	- Lotes 04, 05 e 06	30,00	Lote 08	300,00
08	10,00	Rua Projetada 02	10,00	Lote 23	30,00	Lote 07	30,00	Lote 09	300,00
09	10,00	Rua Projetada 02	10,00	Lote 22	30,00	Lote 08	30,00	Lote 10	300,00
10	10,00	Rua Projetada 02	10,00	Lote 21	30,00	Lote 09	30,00	Lote 11	300,00
11	10,00	Rua Projetada 02	10,00	Lote 20	30,00	Lote 10	30,00	Lote 12	300,00
12	10,00	Rua Projetada 02	10,00	Lote 19	30,00	Lote 11	30,00	Lotes 13, 14 e 15	300,00
13	10,00	Rua Projetada 06	10,00	Lote 12	30,00	Rua Projetada 02	30,00	Lote 14	300,00
14	10,00	Rua Projetada 06	10,00	Lote 12	30,00	Lote 13	30,00	Lote 15	300,00
15	10,00	Rua Projetada 06	10,00	Lote 12	30,00	Lote 14	30,00	Lote 16	300,00
16	10,00	Rua Projetada 06	10,00	Lote 19	30,00	Lote 15	30,00	Lote 17	300,00
17	10,00	Rua Projetada 06	10,00	Lote 19	30,00	Lote 16	30,00	Lote 18	300,00
18	10,00	Rua Projetada 06	10,00	Lote 19	30,00	Lote 17	30,00	Rua Projetada 03	300,00
19	10,00	Rua Projetada 03	10,00	Lote 12	30,00	Lotes 16, 17 e 18	30,00	Lote 20	300,00
20	10,00	Rua Projetada 03	10,00	Lote 11	30,00	Lote 19	30,00	Lote 21	300,00
21	10,00	Rua Projetada 03	10,00	Lote 10	30,00	Lote 20	30,00	Lote 22	300,00
22	10,00	Rua Projetada 03	10,00	Lote 09	30,00	Lote 21	30,00	Lote 23	300,00
23	10,00	Rua Projetada 03	10,00	Lote 08	30,00	Lote 22	30,00	Lote 24	300,00
24	10,00	Rua Projetada 03	10,00	Lote 07	30,00	Lote 23	30,00	Lote 25	300,00



R.M.A.
Ramundo Nonata Lopes Junior
 Engenheiro Civil,
 Téc. em Eletrotécnica
 CREA 6808/D-MA
 Responsável pelo Projeto

Autentico a presente cópia reprográfica extraída
 destas notas, a qual confere com o original do
 que dou fé.
 ESTREITO 01 de 03 de 2010

Estreito-MA, 08 de novembro de 2010

Substancia Salvino Vilar José William S. Vilar

MEMORIAL DESCRITIVO

NOME DO LOTEAMENTO: Loteamento Residencial Arrudas
MUNICÍPIO: Estreito
ESTADO: Maranhão

NUMERO DA QUADRA: 05
NUMERO DE LOTES: 07

LOTE	FRENTE		FUNDO		LATERAL DIREITA		LATERAL ESQUERDA		ÁREA (m²)
	medida (m)	confrontações	medida (m)	confrontações	medida (m)	confrontações	medida (m)	confrontações	
01	10,00	Rua Projetada 06	10,03	Sr. Pedro Chapadinha	26,22	Rua Projetada 03	27,03	Lote 02	265,24
02	10,00	Rua Projetada 06	6,48	Sr. Pedro Chapadinha	27,03	Lote 01	45,48	Lote 03	411,54
03	10,00	Rua Projetada 06	10,03	Sr. Pedro Chapadinha	45,48	Lote 02	44,72	Lote 04	450,99
04	10,00	Rua Projetada 06	10,03	Sr. Pedro Chapadinha	44,72	Lote 03	43,97	Lote 05	443,45
05	10,00	Rua Projetada 06	10,03	Sr. Pedro Chapadinha	43,97	Lote 04	43,21	Lote 06	435,91
06	10,00	Rua Projetada 06	10,03	Sr. Pedro Chapadinha	43,21	Lote 05	42,46	Lote 07	428,37
07	20,69	Rua Projetada 06	9,13	Sr. Pedro Chapadinha	42,46	Lote 06	43,35	Sr. Pedro Chapadinha	625,44

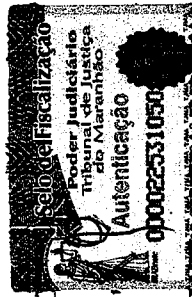

SERVENÇA EXTRA JUDICIAL DE IMÓVEIS
COMARCA DE ESTREITO MA

A U T E N T I C A Ç Ã O

FRENTE E VERSO

Autentico a presente cópia reprográfica extraída nestas folhas, a qual confere com o original, do que dou fé.

ESTREITO MA de 03 de 2011
Sebastião Salgado Vilar
Sebastião Salgado Vilar
 REGISTRADOR E NOTARIO
 DE IMÓVEIS

R1 M-1 -
Raimundo Nonato Lopes Júnior
 Engenheiro Civil
 Téc. em Eletrotécnica
 CREA 6808/D-MA
 RN 110318770-8
 Responsável Técnico

MEMORIAL DESCRITIVO

NOME DO LOTEAMENTO: Loteamento Residencial Arrudas		NÚMERO DA QUADRA: 06							
MUNICÍPIO: Estreito		NÚMERO DE LOTES: 05							
ESTADO: Maranhão									
LOTE	FRENTE		FUNDO		LATERAL DIREITA		LATERAL ESQUERDA		ÁREA (m ²)
	medida (m)	confrontações	medida (m)	confrontações	medida (m)	confrontações	medida (m)	confrontações	
01	9,45	Estrada de Buriti do Meio	11,27	Lotes 04 e 05	25,12	Vila Sen. João Alberto	31,87	Lote 02	257,98
02	10,20	Estrada de Buriti do Meio	10,00	Lote 03	31,87	Lote 01	33,88	Rua Projetada 03	328,72
03	10,00	Travessa Projetada 01	10,00	Lote 02	25,00	Rua Projetada 03	25,00	Lote 04	250,00
04	10,00	Travessa Projetada 01	10,00	Lote 01	25,00	Lote 03	25,00	Lote 05	250,00
05	22,56	Travessa Projetada 01	1,27	Lote 01	25,00	Lote 04	32,84	Vila Sen. João Alberto	297,86

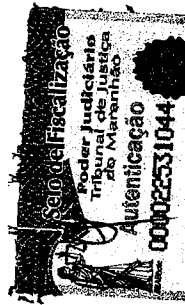

SERVENÇA PÚBLICA DE IMÓVEIS
COMARCA DE ESTREITO MA
AUTENTICAÇÃO
 FRENTE E VERSO

Autentico a presente cópia fotográfica extraída destas actas, a qual confere com o original, do que deu fé.

ESTREITO, 01 de 03 de 2011
Sebastião Salvimino Vilar
Sebastião Salvimino Vilar
 REGISTRADOR E NOTÁRIO
 DE IMÓVEIS
José William S. Vilar
 ESCRIVENTE JURAMENTADO

RAMILHA
Ramilha Antônio Lopes Pinheiro
 Engenheiro Civil
 Téc. em Eletrotécnica
 CREA 6808/D-MA
 Responsável Técnico

MEMORIAL DESCRITIVO

NOME DO LOTEAMENTO: Loteamento Residencial Arrudas
MUNICÍPIO: Estreito
ESTADO: Maranhão

NÚMERO DA QUADRA: 07
NÚMERO DE LOTES: 10

LOTE	FRENTE		FUNDO		LATERAL DIREITA		LATERAL ESQUERDA		ÁREA (m²)
	medida (m)	confrontações	medida (m)	confrontações	medida (m)	confrontações	medida (m)	confrontações	
01	8,30	Travessa Projetada 01	29,43	Lotes 08, 09 e 10	32,73	Rua Projetada 07	25,00	Lote 02	471,56
02	10,00	Travessa Projetada 01	10,00	Lote 05	25,00	Lote 01	25,00	Lote 03	250,00
03	10,00	Travessa Projetada 01	10,00	Lote 05	25,00	Lote 02	25,00	Lote 04	250,00
04	10,00	Travessa Projetada 01	10,00	Lote 05	25,00	Lote 03	25,00	Rua Projetada 03	250,00
05	10,00	Rua Projetada 03	10,00	Lote 08	30,00	Lotes 02, 03 e 04	30,00	Lote 06	300,00
06	10,00	Rua Projetada 03	10,00	Lote 08	30,00	Lote 05	30,00	Lote 07	300,00
07	10,00	Rua Projetada 03	10,00	Lote 08	30,00	Lote 06	30,00	Rua Projetada 05	300,00
08	10,00	Rua Projetada 05	10,00	Lote 01	30,00	Lotes 05, 06 e 07	30,00	Lote 09	300,00
09	10,00	Rua Projetada 05	10,00	Lote 01	30,00	Lote 08	30,00	Lote 10	300,00
10	10,00	Rua Projetada 05	9,43	Lote 01	30,00	Lote 09	29,32	Rua Projetada 04	299,81

SEÇÃO DE FISCALIZAÇÃO
PODER JUDICIÁRIO
TRIBUNAL DE JUSTIÇA
DO MARANHÃO

COMARCA DE ESTREITO
DE IMÓVEIS

AUTENTICAÇÃO
FRENTE EVERASSO

Autentico a presente cópia reprográficada
 nestas folhas, a qual confere com o original do
 que dou fé.

ESTREITO, 03 de 2011
 Sebastiana Saitiro Vilar
 REGISTRADORA E NOTARIA
 DE IMÓVEIS

José William S. Vilar
 ESCRIVENTE JURAMENTADO

R 111 -
 Ramunha Nogueira Lopes Júnior
 Engenheiro Civil
 Téc. em Eletrotécnica
 CREA 6808/D-MA
 RN 110318770-8
 Responsável Técnico

MEMORIAL DESCRITIVO

NOME DO LOTEAMENTO: Loteamento Residencial Arrudas
MUNICÍPIO: Estreito
ESTADO: Maranhão

NUMERO DA QUADRA: 08
NUMERO DE LOTES: 24

LOTE	FRENTE		FUNDO		LATERAL DIREITA		LATERAL ESQUERDA		ÁREA (m²)
	medida (m)	confrontações	medida (m)	confrontações	medida (m)	confrontações	medida (m)	confrontações	
01	10,00	Rua Projetada 05	10,00	Lote 24	30,00	Rua Projetada 04	30,00	Lote 02	300,00
02	10,00	Rua Projetada 05	10,00	Lote 24	30,00	Lote 01	30,00	Lote 03	300,00
03	10,00	Rua Projetada 05	10,00	Lote 24	30,00	Lote 02	30,00	Lote 04	300,00
04	10,00	Rua Projetada 05	10,00	Lote 07	30,00	Lote 03	30,00	Lote 05	300,00
05	10,00	Rua Projetada 05	10,00	Lote 07	30,00	Lote 04	30,00	Lote 06	300,00
06	10,00	Rua Projetada 05	10,00	Lote 07	30,00	Lote 05	30,00	Rua Projetada 03	300,00
07	10,00	Rua Projetada 03	10,00	Lote 24	30,00	Lotes 04, 05 e 06	30,00	Lote 08	300,00
08	10,00	Rua Projetada 03	10,00	Lote 23	30,00	Lote 07	30,00	Lote 09	300,00
09	10,00	Rua Projetada 03	10,00	Lote 22	30,00	Lote 08	30,00	Lote 10	300,00
10	10,00	Rua Projetada 03	10,00	Lote 21	30,00	Lote 09	30,00	Lote 11	300,00
11	10,00	Rua Projetada 03	10,00	Lote 20	30,00	Lote 10	30,00	Lote 12	300,00
12	10,00	Rua Projetada 03	10,00	Lote 19	30,00	Lote 11	30,00	Lotes 13, 14 e 15	300,00
13	10,00	Rua Projetada 06	10,00	Lote 12	30,00	Rua Projetada 03	30,00	Lote 14	300,00
14	10,00	Rua Projetada 06	10,00	Lote 12	30,00	Lote 13	30,00	Lote 15	300,00
15	10,00	Rua Projetada 06	10,00	Lote 12	30,00	Lote 14	30,00	Lote 16	300,00
16	10,00	Rua Projetada 06	10,00	Lote 19	30,00	Lote 15	30,00	Lote 17	300,00
17	10,00	Rua Projetada 06	10,00	Lote 19	30,00	Lote 16	30,00	Lote 18	300,00
18	10,00	Rua Projetada 06	10,00	Lote 19	30,00	Lote 17	30,00	Rua Projetada 04	300,00
19	10,00	Rua Projetada 04	10,00	Lote 12	30,00	Lotes 16, 17 e 18	30,00	Lote 20	300,00
20	10,00	Rua Projetada 04	10,00	Lote 11	30,00	Lote 19	30,00	Lote 21	300,00
21	10,00	Rua Projetada 04	10,00	Lote 10	30,00	Lote 20	30,00	Lote 22	300,00
22	10,00	Rua Projetada 04	10,00	Lote 09	30,00	Lote 21	30,00	Lote 23	300,00
23	10,00	Rua Projetada 04	10,00	Lote 08	30,00	Lote 22	30,00	Lote 24	300,00
24	10,00	Rua Projetada 04	10,00	Lote 07	30,00	Lote 23	30,00	Lote 25	300,00

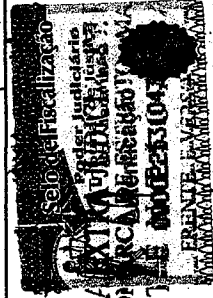

R/M-1 -
Ramundo Nouate Lopes Junior
 Engenheiro Civil
 Téc. em Eletrotécnica
 CREA 6808/D-MA
 RN 110318770-8
 Responsável Técnico

SERVENTIA DA PREFEITURA MUNICIPAL DE ESTREITO - MARANHÃO
AUTENTICADO
 Autentico a presente copia registrada em cartório nestas notas, a qual confere com o original do que deu fé.
 ESTREITO MA de 03 de 2010
 Sebastião Salvino Wiot
 José William S. Vil...

MEMORIAL DESCRITIVO

NOME DO LOTEAMENTO: Loteamento Residencial Arrudas MUNICÍPIO: Estreito ESTADO: Maranhão		NUMERO DA QUADRA: 09 NUMERO DE LOTES: 05	
--	--	---	--

LOTE	FRENTE		FUNDO		LATERAL DIREITA		LATERAL ESQUERDA		ÁREA (m²)
	medida (m)	confrontações	medida (m)	confrontações	medida (m)	confrontações	medida (m)	confrontações	
01	29,11	Rua Projetada 06	0,57	Vila Sen. João Alberto	35,91	Vila Sen. João Alberto	21,85	Lote 02	323,43
02	10,00	Rua Projetada 06	10,04	Vila Sen. João Alberto	21,85	Lote 01	22,74	Lote 03	222,94
03	10,00	Rua Projetada 06	10,04	Vila Sen. João Alberto	22,74	Lote 02	23,63	Lote 04	231,84
04	10,00	Rua Projetada 06	10,04	Vila Sen. João Alberto	23,63	Lote 03	24,52	Lote 05	240,74
05	10,00	Rua Projetada 06	10,04	Vila Sen. João Alberto	24,52	Lote 04	25,41	Rua Projetada 03	249,64

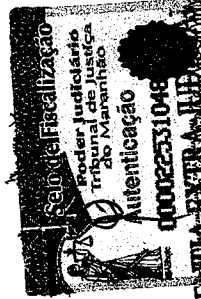

SERVENÇA PÚBLICA
COMARCA DE ESTREITO
AUTENTICAÇÃO
 FRENTE E VERSO

Apresento a presente cópia fotográfica extraída destas notas, a qual confere com o original do que dou fé.

ESTREITO de 2011
 Sebastiana Salvino Vilar
 REGISTRADORA E NOTARIA
 DE IMÓVEIS
 José William S. Vilar
 ESCRIVENTE JURAMENTADO

RAM-1
Raimundo Nonato Lopes Junior
 Engenheiro Civil
 Téc. em Eletrotécnica
 CREA 6808/D-MA
 RN 110318770-8
 Responsável Técnico



ESTADO DO MARANHÃO
SERVENTIA EXTRA-JUDICIAL DE IMOVEIS
C.G.C (MF) 07.510.845/0001-76

Sebastiana Salviano Vilar
Registradora e Notaria de Imóveis

Maria D'arc Salviano Vilar
Registradora e Notaria de Imóveis Substituta

CERTIDÃO DE INTEIRO TEOR DO IMÓVEL

CERTIFICO, a requerimento verbal de parte interessada, e usando das atribuições que a lei me confere, que revendo nesta Serventia a meu cargo o Livro de Registro Geral nº 2A-4, nele as folhas 222, Matricula nº 1.121, nela verifiquei constar o registro do seguinte imóvel: Uma parte de terras com a área de 7,29,40 hás (Sete hectares, vinte e nove ares e quarenta centiares), desmembrada da gleba Povoadado Estreito, da Fazenda Estreito, Limites e Confrontações: Começa a descrição Perimétrica de um marco de madeira cravado na margem da estrada que tráfegado Estreito para a Fazenda Buriti do Meio, de onde parte limitando-se com terras da Prefeitura Municipal de Estreito nos seguintes rumos e alinhamentos 52°00 SW 100 metros, 39°00SE 25 metros, 42°00SW 100 metros, 28°00 SW 94 metros, 54°00SW 96 metros, 6° 15'SW 56 metros, 72°00SE 18 metros, 24°00SE 61 metros, 61° SE 70 metros, 72°30 SE 21 metros, 74°00SE 60 metros, 28°00NE 198 metros, 78°00 NE 23 metros encontra-se a referida estrada e por esta com levantamento onde mede uma extensão de 286 metros, ao ponto inicial fechando o seu perimetro com um total de 1.217 metros lineares. **PROPRIETARIO:** Antonio Maciel Arruda, brasileiro, casado sob o regime de comunhão parcial de bens com Joana Darc Andrade dos Santos, portador da CI. RG nº 309901-SSP/MA, inscrito no CIC sob nº 146.992.813-20, residente e domiciliado nesta cidade. **TRANSMITENTES:** Jacir Alceu Firmino, brasileiro, casado com Elizabeth Maria Firmino, agropecuaria e do lar, portador da CI. RG nº 3411776-4-SSP/PR e inscrito no CPF sob nº 462.701.409-00, residente e domiciliado a rua Projetada nº 14, nesta cidade. **TITULO DE DOMINIO:** Escritura Publica de Venda e Compra, Lavrada nas Notas do Cartório do 2º Ofício desta Comarca. **DATA:** 08 de Janeiro de 1997. **VALOR:** R\$ - 2.500,00 (Dois mil e quinhentos reais). **REGISTRO ANTERIOR:** Transcrição sob nº (não consta). **AVERBAÇÃO:** AV-9/1.121 - Feito em 19 de Novembro de 2009. Por Escritura Publica de Constituição de Direito Real de Servidão Administrativa, para implantação de linha de transmissão, tendo como Outorgantes: Antonio Maciel Arruda, técnico agropecuário, portador da CI. nº 309.901-SSP/MA, inscrito no CIC sob nº 146 992 813-20 e sua esposa Joana D'arc Andrade dos Santos Arruda, do lar, residente e domiciliado neste Município, constituem favor das Outorgadas; 1ª) **SUEZ ENERGIA RENOVAVEL S/A**, atual denominação de RENOVA ENERGIA RENOVAVEL S/A, sociedade anônima com sede na Avenida Almirante Barroso, nº 52, sala 1.402, Centro, no município do Rio de Janeiro, Estado do Rio de Janeiro, inscrita no CNPJ/MF sob o nº 08.976.022/0001-01; 2ª) **COMPANHIA VALE DO RIO DOCE**, sociedade por ações com sede na Avenida Circo, no município do Rio de Janeiro, Estado do Rio de Janeiro,

SENTENÇA DE RECURSO

Podere Judiciário do Maranhão
Tribunal de Justiça
Autenticação nº 00022531061

SEBASTIANA SALVIANO VILAR
REGISTRADORA E NOTARIA DE IMOVEIS
JOSE WILLIAM S. VILAR
ESCRIVENTE JURAMENTADO

SEBASTIANA SALVIANO VILAR
REGISTRADORA E NOTARIA DE IMOVEIS

SEBASTIANA SALVIANO VILAR
REGISTRADORA E NOTARIA DE IMOVEIS
0000128-55283
Uso Geral
Podere Judiciário do Maranhão
Tribunal de Justiça

que fica sendo, obrigando-se vendedor, por si e seus sucessores, a fazer esta venda sempre boa, firme e valiosa, respondendo pela evicção de direito quando chamado a autoria

Pel o outorgado o comprador : ANTONIO MACIEL ARRUDA

ante as mesmas testemunhas, me foi dito que aceitava a presente venda e esta escritura em todos os expressos termos, exibindo-me os seguintes documentos de impostos pagos : Certidão Negativa de Débito, expedida pela Prefeitura Municipal de Estrela to-MA., Emblema do Estado, Estado do Maranhão. Documento de Arte e Cadastro Municipal - DAM (Modelo I). Nome do Contribuinte: ANTONIO MACIEL ARRUDA. Endereço Completo: Estrela-MA. Especificação da Receita: I. L. B. I. e Taxa de Expediente. Valor: R\$-50,00; Taxa: R\$-3,00; Valor Total: R\$-53,00. Autenticação nº BM 069131 MAI96*****153,00DCB17. * * * * *

Protocolo nº 4.484 de Registro nº 1-A-11
 Tendo apresentado hoje de 08/10/97
 a Oficial
 Fórum Artistas Lobão

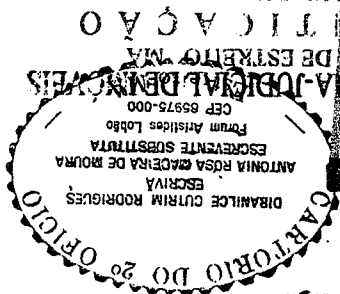
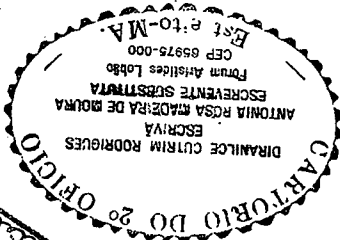

SEÇÃO DE FISCALIZAÇÃO
 Poder Judiciário
 Tribunal de Justiça
 do Maranhão
 NÚMERO DE REGISTRO: 153,00DCB17
 DE 08/10/97
 DE 03 de 2011
 José William S. Vilar
 ESCRIVENTE JURAMENTADO
 REGISTRO

REGISTRO Nº 153,00DCB17
 DE 08/10/97
 DE 03 de 2011
 José William S. Vilar
 ESCRIVENTE JURAMENTADO

Assim o disseram e dou te. A pedido das partes lavei esta escritura, a qual, feita e lhes sendo lida, na presença das testemunhas, acharam-na conforme, outorgaram, aceitaram e assinam com as duas testemunhas a tudo presentes e que são: O outorgado adota e ratifica os dizeres contidos neste instrumento. Assim contratado me pediu que lhe lavrasse a presente Escritura Pública de Venda e Compra, dis pensadas as testemunhas nos termos da Lei nº 6.952, de 06.11.81, que aceita e aprova-na para que produza seus efeitos jurídicos, assinando comigo Escritura que assino. (Ass) Diranilce Cutrim Rodri-gues - Jacir Alceu Fermínio - Jacir Alceu Fermínio (P.F.) - Antonio Maciel Arruda - Neuma Maria Alves Arruda. Esta conforme lavrada da nesta data. Eu, Diranilce Cutrim Rodrigues, Escrivã, fiz dati-lografar, conferi, subscrevi, dato e assino em público e razo. **

Estrela-MA., 13 de agosto de 1.996.
 Em Teste. da Verdade.

A Escritura
 Diranilce Cutrim Rodrigues
 ESCRIVA



MUNICÍPIO DE ESTREITO

COMARCA DE PORTO FRANCO

ESTADO DO MARANHÃO

CARTÓRIO DO OFÍCIO ÚNICO

C.G.C.(M.F.) 07.510.845/0001-76

MARIA DARC SALTIANO VILAR DE ALMEIDA

SBASTIANA SALVIANO VILAR

Tabella e Escrita

Escrivente Juramentada Substituta

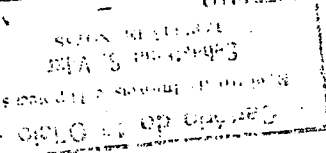

NOTAS - REGISTRO DE IMÓVEIS - TÍTULOS E DOCUMENTOS - MAIS ANEXO DO OFÍCIO ÚNICO

CERTIDÃO DE REGISTRO DE IMÓVEL

CERTIFICO, a requerimento verbal de pessoa interessada, que revendo

o Livro 2 - A-4-

de Registro Geral de Imóvel deste Cartório, nele as

fls. 222

verifiquei constar na Matrícula de Nº 1.121 referente ao Imóvel

consistente em Uma parte de terras com a área de 7,2940 has. (Sete hectares

res, vinte e nove ares e quarenta centíavos), desmembrada da gleba

"Rovado Estreito", na Fazenda "Estreito", neste Município. Limites

e confrontações seguem em escritura anexa.

Registro Nº 1.121, a seguir discriminado:

R 4 / 1.121 TRANSMITENTE(S): JACIR ALGOU FERMINO e s/m ELIZABELE

MARIA FERMINO, brasileiros, casados, arpoquearistas e do lar, porta-

dor da CI.RG. nº 3411776-4-SSP/PR., inscritos no CPF sob nº 462 701

409-00, residentes e domiciliados nesta cidade.

ADQUIRENTE(S) ANTONIO MACIEL ARRUDA, brasileiro, casado com Neuma Ma-

ria Alves Arruda, classificador e professora, portador da CI.RG. nº

309.901-SSP/MA., e do CPF sob nº 146 992 813-20, res. n/ cidade.

TÍTULO Escritura Pública de Venda e Compra, lavrada nas Notas do Car-

tório do 2º Ofício, desta Comarca de Estreito-MA.

VALOR C\$ R\$-2.500,00 (Dois mil e quinhentos reais)

DATA 13 / Agosto / 1996

O referido é verdade e dou fé.

Estreito, 08 de Janeiro de 1996.

A ESCRIVA

Maria Darc Saltiano Vilar de Almeida

Stamp of the Cartório do Ofício Único, including the name of the scrivener, Jose William S. Vilar, and the office address in Estreito, Maranhão.

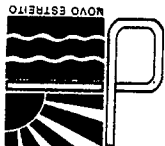

LAUDO DE AVALIAÇÃO

Finalidade:

Comprador:

Vendedor:

Área Global: 7,2940m²

LOCALIZAÇÃO

Urbana

Suburbana

Rural

Nome do Lugar:

Bairro:

Rua:

QUALIDADE DO TERRENO

Próprio?

Do Município?

Da União?

LEGALIZADO OU NÃO

RESUMO DAS PEGAS

Número de Salas: Quartos: Outras Dependências:

NATUREZA E QUALIDADE

Fundação: Paredes: Forro: Piso:

Fundação:

Pintura:

OBS:

Pregos:

Terreno Guia R\$ 2.500,00

Aviação R\$ 2.500,00

Prédio Guia R\$ 2.500,00

Aviação R\$ 2.500,00

ESTREITO, 13.05.98

Prefeitura Municipal de Estreito
 Raimundo N. da Paixão Filho
 Avaliadores

Prefeitura Municipal de Estreito - MA
 Av. Aeroporto, S/N Centro
 CEP 65.975-000

07 070 873 / 0001 - 10

SESENTA E DOIS ANOS DE SERVIÇO PÚBLICO
 Poder Judiciário
 Tribunal de Justiça
 do Maranhão
 Autenticação
 COMARCA DE ESTREITO
 A U T E N T I C A Ç Ã O
 FRENTE E VERSO
 Autentico a presente cópia cartográfica anexada
 nestas notas, a qual confere com o original do
 que dou fé.
 ESTREITO, 13 de 05 de 1998
 Sebastiana Salvino Vilas
 REGISTRADORA E NOTARIA
 DE IMOVEIS
 Jose Wilian S. Vilas
 ESCRIVÃO JURAMENTADO

Numero Inscrição: 12.353.896-3

Agência Regional: AGENCIA DE IMPERATRIZ
Agência Especial: AGENCIA ESPECIAL DE

Situação Cadastral: ATIVO

Situação Especial: NÃO

Regime de Pag.: NORMAL

Outorgantes: EFD a partir de:
Nfe a partir de:

DENOMINAÇÃO DO ESTABELECIMENTO

ANTONIO MACIEL ARRUDA

Endereço do Estabelecimento: CHACARA II IRMAOS

Endereço do Estabelecimento: RUA JOAO AMORIM-BREJO PINTO

Cidade do Estab.: MATRIZ OU UNICO

Capital Social:

LOCALIZAÇÃO DO ESTABELECIMENTO

Complemento

ZONA RURAL

Telefone: Fax:

CEP / Cx. Postal: 65975-000

QUALIFICAÇÃO DO CONTRIBUINTE

151201 - CRIAÇÃO DE BOVINOS PARA CORTE

Atividades Secundárias:

DADOS DO(S) REPRESENTANTE(S)

TIPO DE RELAÇÃO

NOME

ANTONIO MACIEL ARRUDA

CGC/CPF 14699281320

SECRETARIA DE ESTADO DA FAZENDA DO MARANHÃO
Poder Judiciário
Tribunal de Justiça
do Maranhão
Autenticação
de Marinha

JUDICIAL DE IMOVEIS
COMARCA DE ESTREITO MAR
AUTENTICAÇÃO
FRONTE E VERSO

Ante a presente cópia reproduzida extraída
desta cópia, a qual confere com o original do
mesmo, em 07 de 02 de 2011

SECRETARIA DA FAZENDA DO MARANHÃO
REGISTRADORA E NOTARIA
DE IMOVEIS
Escritório Jurnamentado
José William S. Vitor
Sebastião Salvo Vitor

GOVERNO DO ESTADO DO MARANHÃO
SECRETARIA DE ESTADO DA FAZENDA



Nº: 416975/11	Data Certidão: 24/02/2011	Hora: 16:12:13	Data Impressão: 24/02/2011	Hora Impressão: 16:02:37	Data Validade: 24/06/2011
---------------	---------------------------	----------------	----------------------------	--------------------------	---------------------------

Certidão Negativa de Débito

CPF/CNPJ: 1469281320 - NÃO INSCRITO NO CADASTRO DE CONTRIBUINTE DO ICMS DO ESTADO DO MARANHÃO

Certificamos que, após a realização das consultas procedidas no sistema desta Secretaria, substanciado pelo art. 240 e 242, da lei nº 7.799, de 19/12/2002 e disposto, no art. 205 da lei nº 5.172, de 25 de outubro de 1966 (Código Tributário Nacional), não constam débitos em nome do CPF/CNPJ acima identificado. Ressalvado, à Fazenda Pública Estadual o direito da cobrança de dívidas que venham a ser apuradas e não alcançadas pela prescrição.

A presente certidão terá validade de 120 (cento e vinte) dias.

Para confirmar a autenticidade desta certidão,
Consulte "VALIDAÇÃO DA CND" no site
"http://www.sefaz.ma.gov.br"

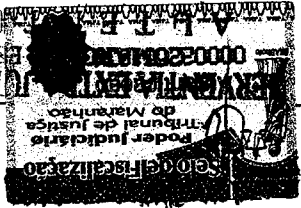

JUDICIAL DE IMOVEIS
000030182
ESTRITO MA
C A D A S T R O

FRONTE E VERSO

Autentico a presente cópia reprográfica extraída destas notas, a qual confere com o original do

que deu fe.
ESTRITO de 03 de 1911

Sebastiana Salvo Vilas
REGISTRADORA E NOTARIA
DE IMOVEIS

Jose William S. Vilar
ESCRIVANTE JURAMENTADO

