



ESTADO DO MARANHÃO
PREFEITURA MUNICIPAL DE ESTREITO- MA
CNPJ: 07.070.873/0001-10



Projeto de Lei Municipal Nº 015 de 23 de julho de 2018

CÂMARA MUNICIPAL DE ESTREITO-M.
Projeto Nº 015/2018 Aprovado
 Apto com Alteração Reprovado
Votos Unanidade
Em 03/09/2018
Brasão

“DISPÕE SOBRE PERMISSÃO ONEROSA DE USO DE BEM PÚBLICO, RELATIVO A 02 (DOIS) QUIOSQUE E 01(UM) RESTAURANTE, DESTINADO À EXPLORAÇÃO DE BAR, LANCHONETE E RESTAURANTE, SITUADO NA ORLA DA AVENIDA BEIRA RIO DESTE MUNICÍPIO E DAS OUTRAS PROVIDÊNCIAS.”

O Prefeito Municipal de Estreito, Estado do Maranhão, no uso de suas atribuições que lhe outorga a Lei Orgânica Municipal, faz saber, que o legislativo aprovou e eu sanciono e promulgo a seguinte Lei:

Art. 1º - Fica o Poder Executivo Municipal de Estreito autorizado a promover e efetivar a Permissão Onerosa de Uso de Bem Público, relativo a 02 (dois) Quiosque e 01(um) restaurante, situado na orla da Avenida Beira Rio deste Município, à pessoa física ou jurídica legalmente constituída, para fins de exploração de Bar, Lanchonete e restaurante, mediante a formalização de instrumento de permissão específico.

Art. 2º - A permissão de uso será onerosa e com prazo de 30 (trinta) anos, e será prorrogada por igual período se a finalidade da concessão estabelecida no art. 1.º desta Lei estiver sendo cumprida.

Art. 3.º A Permissionária poderá realizar no imóvel as obras e melhorias necessárias ao cumprimento da finalidade desta concessão de uso, sempre mediante prévia anuência do Município.

§ 1º - Os investimentos realizados pela Permissionária não serão indenizados pelo Município, incorporando-se aos bens concedidos.

§ 2º - Caberá à Permissionária todos os ônus e encargos de conservação e manutenção do imóvel concedido.

Avenida Chico Brito, 902, Centro, CEP: 65.975-000.
E-mail: prefeito@estreito.ma.gov.br

Recebido em:
20.08.2018
Brasão

Recebido em:
03.09.18
Brasão

Brasão



ESTADO DO MARANHÃO
PREFEITURA MUNICIPAL DE ESTREITO- MA
CNPJ: 07.070.873/0001-10



Art. 4º - Esta Lei entra em vigor na data de sua publicação, no mural da Prefeitura de Estreito, Estado do Maranhão, nos termos do art. 87 da Lei Orgânica do Município e/ou no Diário Oficial do Estado do Maranhão, revogando as disposições em contrário.

GABINETE DO PREFEITO MUNICIPAL DE ESTREITO, Estado do Maranhão, aos 23 (vinte e três) dias do mês de julho (07) do ano de 2018.

Cícero Neco Moraes
Prefeito Municipal



ESTADO DO MARANHÃO
PREFEITURA MUNICIPAL DE ESTREITO-MA
CNPJ 07.070.873/0001-10



Ofício nº304/2018 – GAB/CNM

Estreito/MA, 31 de Agosto de 2018.

Ao
Sr. Tavanés Miranda Firmo
Presidente da Câmara Municipal de Estreito-MA

Assunto: Encaminhamento dos Projetos Arquitetônicos da ORLA.

Prezado Presidente,

Com cordiais cumprimentos, sirvo-me do presente expediente, para encaminhar conforme solicitado pelo poder Legislativo, devido uma dúvida suscitada do vereador Helismar sobre o tamanho das áreas dos Projetos Arquitetônicos do Quisque e Restaurante da Orla.

Sem mais para o momento, renovamos nossos votos de elevada estima e considerações.

Atenciosamente,

Cicero Neto Morais
Prefeito Municipal

*Recebido em:
31.08.2018
Abraça.*

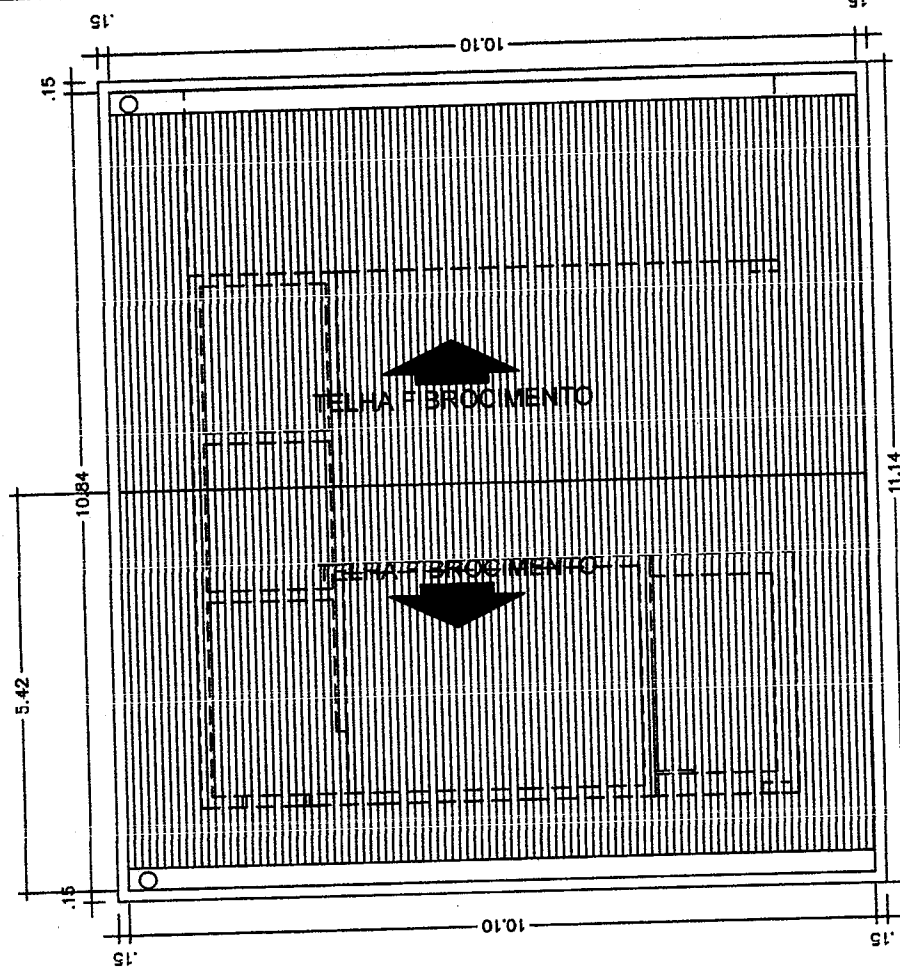

PLANTA DE COBERTURA
ESCALA: 1/75

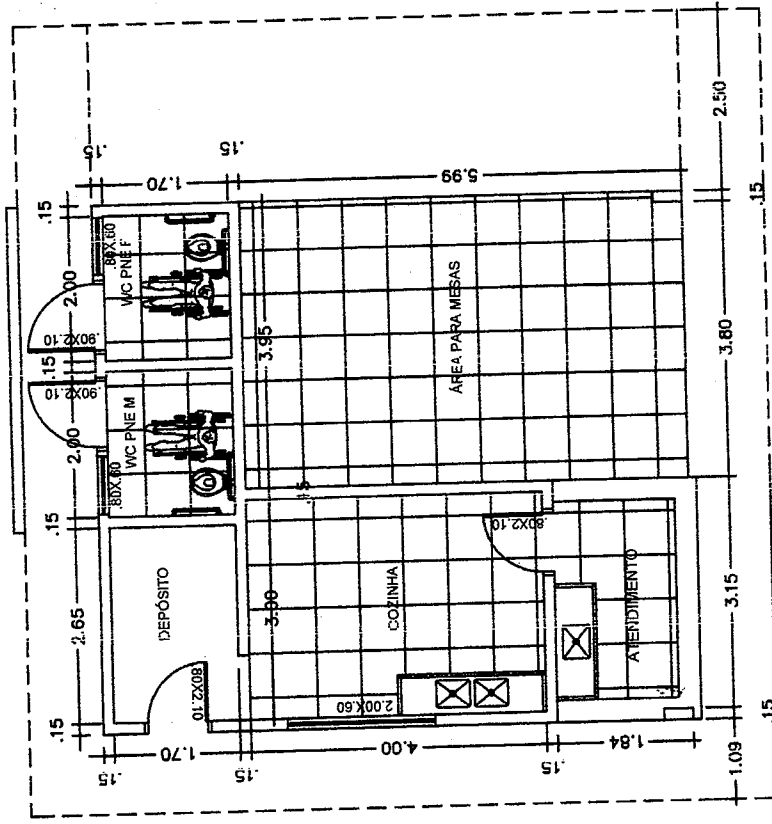

PLANTA BAIXA
ESCALA: 1/75

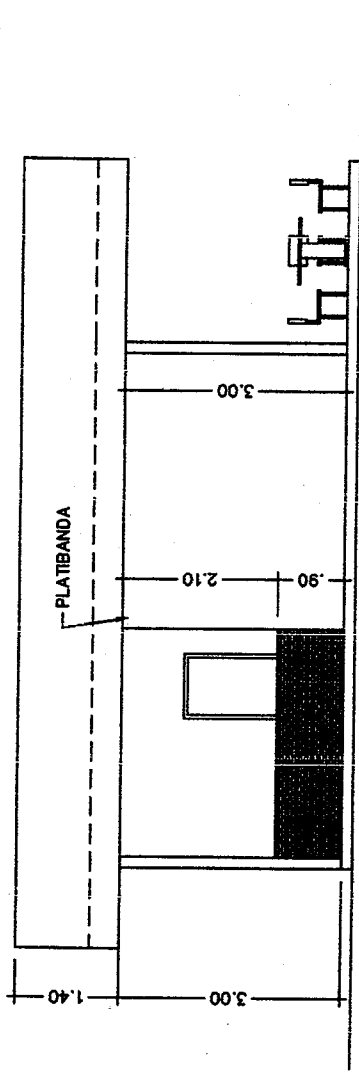

00 ○ FACHADA FRONTAL
ESCALA 1/25



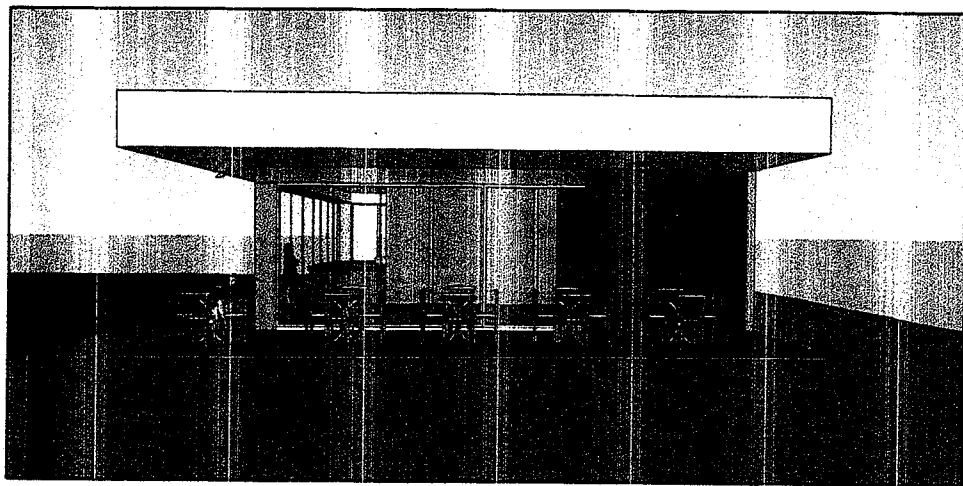

FACHADA LATERAL DIREITA

ESCALA: 1/75

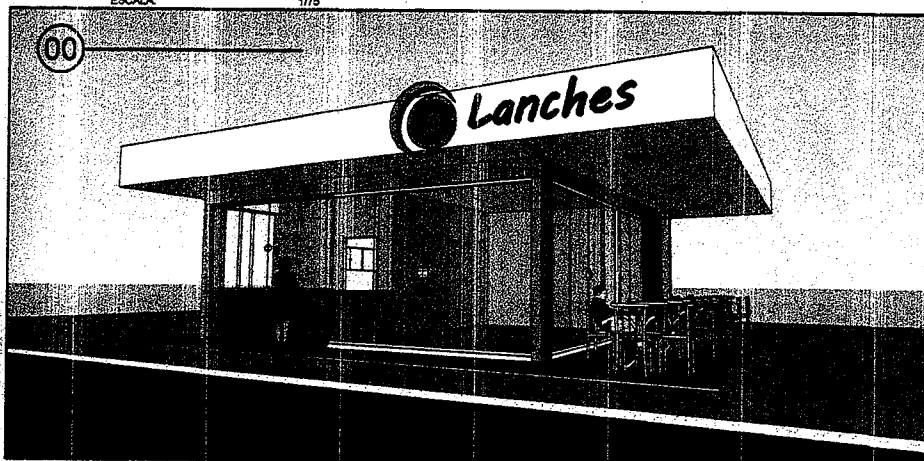

00 FACHADA FRONTAL

ESCALA: 1/75

PROJETO ARQUITETÔNICO

ÁREA CONSTRUÍDA: 115,90 m²



NOME DE ALTERAÇÃO

01
02
03
04
05

CONTEÚDO:

PLANTA BARRA
PLANTA DE COBERTURA
FACHADA FRONTAL

QUIOSQUE
ORLA

PROPRIETÁRIO:
PREFEITURA MUNICIPAL DE ESTREITO - MA

PROFESSOR:

PREFEITURA MUNICIPAL DE ESTREITO - MA

RE:

DR. ORL. ALEXANDRE GEORGE LEME DA SILVA
CRM: 15.896/0-10

Alexandre Leme da Silva

01
NOVEMBRO/2017

ESCALA
INDICAÇÕES

001

01/01



ESTADO DO MARANHÃO
PREFEITURA MUNICIPAL DE ESTREITO-MA
CNPJ: 07.070.873/0001-10



PLANILHA DE ORÇAMENTO

ENCARGOS BDI 81,38%
24,47%

OBRA: QUIOSQUE - ORLA
PROP: PREFEITURA MUNICIPAL DE ESTREITO
LOCAL: ORLA, ESTREITO - MA

Item	UNID	UND	QUANT.	REFERÊNCIA SETEMBRO/2017	CÓDIGO	V UNIT S/ BDI	V. UNIT C/ BDI	TOTAL
1.0 SERVIÇOS PRELIMINARES								2.361,84
1.1	PLACA DE OBRA EM CHAPA DE AÇO GALVANIZADO	M²	6,00	SINAPI - MA	74209/001	316,25	393,64	R\$ 2.361,84
2.0 SERVIÇOS INICIAIS								1.359,32
2.1	LOCAÇÃO CONVENCIONAL DE OBRA, ATRAVÉS DE GABARITO DE TABUAS CORRI DAS PONTALETADAS A CADA 1,50M, SEM REAPROVEITAMENTO	M²	121,26	SINAPI - MA	73992/001	9,01	11,21	R\$ 1.359,32
3.0 SUPERESTRUTURA								21.918,65
3.1	ESCAVAÇÃO MANUAL DE VALAS. AF_03/2016	M³	13,12	SINAPI - MA	93358	41,93	52,19	R\$ 684,73
3.2	REATERRO DE VALA COM COMPACTAÇÃO MANUAL	M³	10,44	SINAPI - MA	73964/006	31,80	39,58	R\$ 413,22
3.3	CONCRETO MAGRO PARA LASTRO, TRAÇO 1:4,5:4,5 (CIMENTO/ AREIA MÉDIA/ BRITA 1) - PREPARO MECÂNICO COM BETONEIRA 400 L. AF_07/2016	M³	0,49	SINAPI - MA	94962	205,57	255,87	R\$ 125,38
3.4	FABRICAÇÃO, MONTAGEM E DESMONTAGEM DE FÔRMA PARA SAPATA, EM CHAPA DE MADEIRA COMPENSADA RESINADA, E=17 MM, 2 UTILIZAÇÕES. AF_06/2017	M²	24,87	SINAPI - MA	96538	138,10	171,89	R\$ 4.274,04
3.5	ARMAÇÃO DE BLOCO, VIGA BALDRAME E SAPATA UTILIZANDO AÇO CA-60 DE 5 MM - MONTAGEM. AF_06/2017	KG	10,35	SINAPI - MA	96543	8,69	10,82	R\$ 111,99
3.6	ARMAÇÃO DE BLOCO, VIGA BALDRAME OU SAPATA UTILIZANDO AÇO CA-50 DE 8 MM - MONTAGEM. AF_06/2017	KG	72,52	SINAPI - MA	96545	7,04	8,76	R\$ 635,28
3.7	CONCRETO FCK = 15MPA, TRAÇO 1:3,4:3,5 (CIMENTO/ AREIA MÉDIA/ BRITA 1) - PREPARO MECÂNICO COM BETONEIRA 400 L. AF_07/2016	M³	2,19	SINAPI - MA	94963	233,14	290,19	R\$ 635,52
3.8	LANÇAMENTO COM USO DE BALDES, ADENSAMENTO E ACABAMENTO DE CONCRETO EM ESTRUTURAS. AF_12/2015	M³	2,19	SINAPI - MA	92873	112,24	139,71	R\$ 305,96
3.9	FABRICAÇÃO DE FÔRMA PARA VIGAS, EM CHAPA DE MADEIRA COMPENSADA RESINADA, E = 17 MM. AF_12/2015	M²	37,14	SINAPI - MA	92265	61,77	76,89	R\$ 2.855,69
3.10	ARMAÇÃO DE PILAR OU VIGA DE UMA ESTRUTURA CONVENCIONAL DE CONCRETO ARMADO EM UMA EDIFICAÇÃO TÉRREA OU SOBRADO UTILIZANDO AÇO CA 60 DE 5,0 MM - MONTAGEM. AF_12/2015	KG	44,23	SINAPI - MA	92775	8,65	10,77	R\$ 476,36
3.11	ARMAÇÃO DE PILAR OU VIGA DE UMA ESTRUTURA CONVENCIONAL DE CONCRETO ARMADO EM UMA EDIFICAÇÃO TÉRREA OU SOBRADO UTILIZANDO AÇO CA 50 DE 10,0 MM - MONTAGEM. AF_12/2015	KG	130,93	SINAPI - MA	92778	5,67	7,06	R\$ 924,37
3.12	CONCRETO FCK = 20MPA, TRAÇO 1:2,7:3 (CIMENTO/ AREIA MÉDIA/ BRITA 1) PREPARO MECÂNICO COM BETONEIRA 400 L. AF_07/2016	M³	1,91	SINAPI - MA	94964	261,05	324,93	R\$ 620,62
3.13	LANÇAMENTO COM USO DE BALDES, ADENSAMENTO E ACABAMENTO DE CONCRETO EM ESTRUTURAS. AF_12/2015	M³	1,91	SINAPI - MA	92873	112,24	139,71	R\$ 266,85
3.14	FABRICAÇÃO DE FÔRMA PARA PILARES E ESTRUTURAS SIMILARES, EM CHAPA DE MADEIRA COMPENSADA RESINADA, E = 17 MM. AF_12/2015	M²	26,88	SINAPI - MA	92263	83,22	103,58	R\$ 2.784,23



ESTADO DO MARANHÃO
PREFEITURA MUNICIPAL DE ESTREITO- MA
CNPJ: 07.070.873/0001-10



PLANILHA DE ORÇAMENTO

ENCARGOS 81,38%
BDI 24,47%

OBRA: QUIOSQUE - ORLA
PROP: PREFEITURA MUNICIPAL DE ESTREITO
LOCAL: ORLA, ESTREITO - MA

Item	UNID	UND	QUANT.	REFERÊNCIA SETEMBRO/2017	CÓDIGO	V UNIT S/ BDI	V. UNIT C/ BDI	TOTAL
3.15	ARMAÇÃO DE PILAR OU VIGA DE UMA ESTRUTURA CONVENCIONAL DE CONCRETO ARMADO EM UMA EDIFICAÇÃO TÉRREA OU SOBRADO UTILIZANDO AÇO CA 60 DE 5,0 MM - MONTAGEM. AF_12/2015	KG	32,52	SINAPI - MA	92775	8,65	10,77	R\$ 350,24
3.16	ARMAÇÃO DE PILAR OU VIGA DE UMA ESTRUTURA CONVENCIONAL DE CONCRETO ARMADO EM UMA EDIFICAÇÃO TÉRREA OU SOBRADO UTILIZANDO AÇO CA 50 DE 10,0 MM - MONTAGEM. AF_12/2015	KG	94,77	SINAPI - MA	92778	5,67	7,06	R\$ 669,08
3.17	CONCRETO FCK = 20MPA, TRAÇO 1:2,7:3 (CIMENTO/ AREIA MÉDIA/ BRITA 1) PREPARO MECÂNICO COM BETONEIRA 400 L. AF_07/2016	M³	1,38	SINAPI - MA	94964	261,05	324,93	R\$ 448,40
3.18	LANÇAMENTO COM USO DE BALDES, ADENSAMENTO E ACABAMENTO DE CONCRETO EM ESTRUTURAS. AF_12/2015	M³	1,38	SINAPI - MA	92873	112,24	139,71	R\$ 192,80
3.19	FABRICAÇÃO DE FÔRMA PARA VIGAS, EM CHAPA DE MADEIRA COMPENSADA RESINADA, E = 17 MM. AF_12/2015	M²	37,14	SINAPI - MA	92265	61,77	76,89	R\$ 2.855,69
3.20	ARMAÇÃO DE PILAR OU VIGA DE UMA ESTRUTURA CONVENCIONAL DE CONCRETO ARMADO EM UMA EDIFICAÇÃO TÉRREA OU SOBRADO UTILIZANDO AÇO CA 60 DE 5,0 MM - MONTAGEM. AF_12/2015	KG	44,23	SINAPI - MA	92775	8,65	10,77	R\$ 476,36
3.21	ARMAÇÃO DE PILAR OU VIGA DE UMA ESTRUTURA CONVENCIONAL DE CONCRETO ARMADO EM UMA EDIFICAÇÃO TÉRREA OU SOBRADO UTILIZANDO AÇO CA 50 DE 10,0 MM - MONTAGEM. AF_12/2015	KG	130,93	SINAPI - MA	92778	5,67	7,06	R\$ 924,37
3.22	CONCRETO FCK = 20MPA, TRAÇO 1:2,7:3 (CIMENTO/ AREIA MÉDIA/ BRITA 1) PREPARO MECÂNICO COM BETONEIRA 400 L. AF_07/2016	M³	1,91	SINAPI - MA	94964	261,05	324,93	R\$ 620,62
3.23	LANÇAMENTO COM USO DE BALDES, ADENSAMENTO E ACABAMENTO DE CONCRETO EM ESTRUTURAS. AF_12/2015	M³	1,91	SINAPI - MA	92873	112,24	139,71	R\$ 266,85
4.0	ESTRUTURA							32.185,14
4.1	ALVENARIA DE VEDAÇÃO DE BLOCOS CERÂMICOS FURADOS NA VERTICAL DE 9X19X39CM (ESPESSURA 9CM) DE PAREDES COM ÁREA LÍQUIDA MAIOR OU IGUAL A 6M² COM VÃOS E ARGAMASSA DE ASSENTAMENTO COM PREPARO EM BETONEIRA. AF_06/2014	M²	165,76	SINAPI - MA	87489	27,60	34,35	R\$ 5.693,75
4.2	CHAPISCO APLICADO EM ALVENARIAS E ESTRUTURAS DE CONCRETO INTERNAS, COM COLHER DE PEDREIRO. ARGAMASSA TRAÇO 1:3 COM PREPARO MANUAL. AF_06/2014	M²	331,51	SINAPI - MA	87878	2,60	3,24	R\$ 1.074,11
4.3	EMBOÇO OU MASSA ÚNICA EM ARGAMASSA TRAÇO 1:2:8, PREPARO MECÂNICO COM BETONEIRA 400 L, APLICADA MANUALMENTE EM PANOS DE FACHADA COM PRESENÇA DE VÃOS, ESPESSURA DE 25 MM. AF_06/2014	M²	331,51	SINAPI - MA	87775	30,18	37,57	R\$ 12.454,98



ESTADO DO MARANHÃO
PREFEITURA MUNICIPAL DE ESTREITO-MA
CNPJ: 07.070.873/0001-10



PLANILHA DE ORÇAMENTO

OBRA: QUIOSQUE - ORLA
PROP: PREFEITURA MUNICIPAL DE ESTREITO
LOCAL: ORLA, ESTREITO - MA

ENCARGOS BDI 81,38%
24,47%

Item	UNID	UND	QUANT.	REFERÊNCIA SETEMBRO/2017	CÓDIGO	V UNIT S/ BDI	V. UNIT C/ BDI	TOTAL
7.1	CONTRAPISO EM ARGAMASSA TRAÇO 1:4 (CIMENTO E AREIA), PREPARO MECÂNICO COM BETONEIRA 400 L, APLICADO EM ÁREAS SECAS SOBRE LAJE, NÃO ADERIDO, ESPESSURA 5CM. AF_06/2014	M²	63,04	SINAPI-MA	87690	26,40	32,86	R\$ 2.071,49
8.0	INSTALAÇÕES ELÉTRICAS							4.241,99
8.1	CAIXA RETANGULAR 4" X 2" BAIXA (0,30 M DO PISO), PVC, INSTALADA EM PAREDE - FORNECIMENTO E INSTALAÇÃO. AF_12/2015	UN.	14,00	SINAPI - MA	91941	5,11	6,36	R\$ 89,04
8.2	CAIXA OCTOGONAL 3" X 3", PVC, INSTALADA EM LAJE - FORNECIMENTO E INSTALAÇÃO. AF_12/2015	UN.	13,00	SINAPI - MA	91937	5,57	6,93	R\$ 90,09
8.3	CABO DE COBRE FLEXÍVEL ISOLADO, 2,5 MM², ANTI-CHAMA 0,6/1,0 KV, PARA CIRCUITOS TERMINAIS - FORNECIMENTO E INSTALAÇÃO. AF_12/2015	M	83,30	SINAPI - MA	91927	2,56	3,19	R\$ 265,73
8.4	CABO DE COBRE FLEXÍVEL ISOLADO, 4 MM², ANTI-CHAMA 0,6/1,0 KV, PARA CIRCUITOS TERMINAIS - FORNECIMENTO E INSTALAÇÃO. AF_12/2015	M	27,50	SINAPI - MA	91929	3,58	4,46	R\$ 122,65
8.5	CABO DE COBRE FLEXÍVEL ISOLADO, 16 MM², ANTI-CHAMA 0,6/1,0 KV, PARA CIRCUITOS TERMINAIS - FORNECIMENTO E INSTALAÇÃO. AF_12/2015	M	15,70	SINAPI - MA	91935	11,52	14,34	R\$ 225,14
8.6	CABO DE COBRE FLEXÍVEL ISOLADO, 25 MM², ANTI-CHAMA 0,6/1,0 KV, PARA DISTRIBUIÇÃO - FORNECIMENTO E INSTALAÇÃO. AF_12/2015	M	14,80	SINAPI - MA	92984	12,75	15,87	R\$ 234,88
8.7	INTERRUPTOR SIMPLES (1 MÓDULO), 10A/250V, INCLUINDO SUPORTE E PLACA - FORNECIMENTO E INSTALAÇÃO. AF_12/2015	UN.	7,00	SINAPI - MA	91953	15,91	19,80	R\$ 138,60
8.8	INTERRUPTOR SIMPLES (2 MÓDULOS), 10A/250V, INCLUINDO SUPORTE E PLACA, FORNECIMENTO E INSTALAÇÃO. AF_12/2015	UN.	3,00	SINAPI - MA	91959	25,23	31,40	R\$ 94,20
8.9	TOMADA ALTA DE EMBUTIR (1 MÓDULO), 2P+T 20 A, INCLUINDO SUPORTE E PLACA - FORNECIMENTO E INSTALAÇÃO. AF_12/2015	UN.	7,00	SINAPI - MA	91993	25,25	31,43	R\$ 220,01
8.10	TOMADA BAIXA DE EMBUTIR (1 MÓDULO), 2P+T 10 A, INCLUINDO SUPORTE E PLACA - FORNECIMENTO E INSTALAÇÃO. AF_12/2015	UN.	6,00	SINAPI - MA	92000	16,86	20,99	R\$ 125,94
8.11	DISJUNTOR MONOPOLAR TIPO DIN, CORRENTE NOMINAL DE 16A - FORNECIMENTO E INSTALAÇÃO. AF_04/2016	UN.	4,00	SINAPI - MA	93654	9,12	11,35	R\$ 45,40
8.12	DISJUNTOR MONOPOLAR TIPO DIN, CORRENTE NOMINAL DE 20A - FORNECIMENTO E INSTALAÇÃO. AF_04/2016	UN.	1,00	SINAPI - MA	93655	9,76	12,15	R\$ 12,15
8.13	DISJUNTOR MONOPOLAR TIPO DIN, CORRENTE NOMINAL DE 25A - FORNECIMENTO E INSTALAÇÃO. AF_04/2016	UN.	1,00	SINAPI - MA	93656	9,76	12,15	R\$ 12,15
8.14	ELETRODUTO FLEXÍVEL CORRUGADO, PVC, DN 25 MM (3/4"), PARA CIRCUITOS TERMINAIS, INSTALADO EM PAREDE - FORNECIMENTO E INSTALAÇÃO. AF_12/2015	M	110,80	SINAPI - MA	91854	4,89	6,09	R\$ 674,77
8.15	ELETRODUTO RÍGIDO ROSCÁVEL, PVC, DN 60 MM (2") - FORNECIMENTO E INSTALAÇÃO. AF_12/2015	M	30,50	SINAPI - MA	93009	12,39	15,42	R\$ 470,31
8.16	LUMINARIA TIPO SPOT PARA 1 LAMPADA INCANDESCENTE/FLUORESCENTE COMPACTA	UN.	3,00	SINAPI - MA	74094/001	63,66	79,24	R\$ 237,72
8.17	LUMINARIA TIPO CALHA, DE SOBREPOR, COM REATOR DE PARTIDA RÁPIDA E LAMPADA FLUORESCENTE 2X40W, COMPLETA, FORNECIMENTO E INSTALACAO	und	10,00	SINAPI - MA	73953/006	89,49	111,39	R\$ 1.113,90



ESTADO DO MARANHÃO
PREFEITURA MUNICIPAL DE ESTREITO-MA
CNPJ: 07.070.873/0001-10



PLANILHA DE ORÇAMENTO

OBRA: QUIOSQUE - ORLA
PROP: PREFEITURA MUNICIPAL DE ESTREITO
LOCAL: ORLA, ESTREITO - MA

ENCARGOS
BDI 81,38%
24,47%

Item	UNID	UND	QUANT.	REFERÊNCIA SETEMBRO/2017	CÓDIGO	V UNIT S/ BDI	V. UNIT C/ BDI	TOTAL
8.18	QUADRO DE DISTRIBUICAO DE ENERGIA P/ 6 DISJUNTORES TERMOMAGNETICOS MONOPOLARES SEM BARRAMENTO, DE EMBUTIR, EM CHAPA METALICA FORNECIMENTO E INSTALACAO	UN.	1,00	SINAPI - MA	84402	55,69	69,32	R\$ 69,32
9.0 INSTALAÇÕES HIDRO-SANITÁRIAS								7.310,21
9.1	TORNEIRA CROMADA DE MESA, 1/2" OU 3/4", PARA LAVATÓRIO, PADRÃO POPULAR - FORNECIMENTO E INSTALAÇÃO. AF 12/2013	UN.	5,00	SINAPI - MA	86906	39,20	48,79	R\$ 243,95
9.2	REGISTRO DE GAVETA BRUTO, LATÃO, ROSCÁVEL, 3/4", INSTALADO EM RESERVAÇÃO DE ÁGUA DE EDIFICAÇÃO QUE POSSUA RESERVATÓRIO DE FIBRA/FIBROCIMENTO FORNECIMENTO E INSTALAÇÃO. AF 06/2016	UN.	3,00	SINAPI - MA	94494	38,56	48,00	R\$ 144,00
9.3	REGISTRO DE GAVETA BRUTO, LATÃO, ROSCÁVEL, 1 1/2, INSTALADO EM RESERVAÇÃO DE ÁGUA DE EDIFICAÇÃO QUE POSSUA RESERVATÓRIO DE FIBRA/FIBROCIMENTO FORNECIMENTO E INSTALAÇÃO. AF 06/2016	UN.	1,00	SINAPI - MA	94497	71,31	88,76	R\$ 88,76
9.4	VALVULA DE DESCARGA METALICA, BASE 1 1/2 " E ACABAMENTO METALICO CROMADO	UN.	2,00	SINAPI - MA	10228	169,90	211,47	R\$ 422,94
9.5	ENGATE FLEXIVEL EM PLÁSTICO BRANCO, 1/2" X 30CM - FORNECIMENTO E INSTALAÇÃO. AF 12/2013	UN.	7,00	SINAPI - MA	86884	5,86	7,29	R\$ 51,03
9.6	JOELHO 90 GRAUS, PVC, SOLDÁVEL, DN 25MM, INSTALADO EM RAMAL OU SUB-RAMAL DE ÁGUA - FORNECIMENTO E INSTALAÇÃO. AF 12/2014	UN.	11,00	SINAPI - MA	89362	5,05	6,29	R\$ 69,19
9.7	ADAPTADOR CURTO COM BOLSA E ROSCA PARA REGISTRO, PVC, SOLDÁVEL, DN 25MM X 3/4", INSTALADO EM RAMAL OU SUB-RAMAL DE ÁGUA - FORNECIMENTO E INSTALAÇÃO. AF 12/2014	UN.	4,00	SINAPI - MA	89383	4,08	5,08	R\$ 20,32
9.8	ADAPTADOR CURTO COM BOLSA E ROSCA PARA REGISTRO, PVC, SOLDÁVEL, DN 50MM X 1.1/2, INSTALADO EM PRUMADA DE ÁGUA - FORNECIMENTO E INSTALAÇÃO. AF 12/2014	UN.	1,00	SINAPI - MA	89596	7,38	9,19	R\$ 9,19
9.9	JOELHO 90 GRAUS, PVC, SOLDÁVEL, DN 32MM, INSTALADO EM PRUMADA DE ÁGUA - FORNECIMENTO E INSTALAÇÃO. AF 12/2014	UN.	2,00	SINAPI - MA	89492	4,19	5,22	R\$ 10,44
9.10	TUBO, PVC, SOLDÁVEL, DN 25MM, INSTALADO EM RAMAL DE DISTRIBUIÇÃO DE ÁGUA - FORNECIMENTO E INSTALAÇÃO. AF 12/2014	M	24,40	SINAPI - MA	89402	6,24	7,77	R\$ 189,59
9.11	TUBO, PVC, SOLDÁVEL, DN 50MM, INSTALADO EM PRUMADA DE ÁGUA - FORNECIMENTO E INSTALAÇÃO. AF 12/2014	M	7,40	SINAPI - MA	89449	13,69	17,04	R\$ 126,10
9.12	TE, PVC, SOLDÁVEL, DN 25MM, INSTALADO EM PRUMADA DE ÁGUA - FORNECIMENTO E INSTALAÇÃO. AF 12/2014	UN.	5,00	SINAPI - MA	89617	3,95	4,92	R\$ 24,60
9.13	TÊ DE REDUÇÃO, PVC, SOLDÁVEL, DN 50MM X 25MM, INSTALADO EM PRUMADA DE ÁGUA - FORNECIMENTO E INSTALAÇÃO. AF 12/2014	UN.	2,00	SINAPI - MA	89627	13,04	16,23	R\$ 32,46
9.14	JOELHO 90 GRAUS COM BUCHA DE LATÃO, PVC, SOLDÁVEL, DN 25MM, X 3/4 INSTALADO EM RAMAL OU SUB-RAMAL DE ÁGUA - FORNECIMENTO E INSTALAÇÃO. AF 12/2014	UN.	5,00	SINAPI - MA	89366	9,91	12,33	R\$ 61,65
9.15	CAIXA DE INSPEÇÃO EM ALVENARIA DE TIJOLO MACIÇO 60X60X60CM, REVESTIDA INTERNAMENTO COM BARRA LISA (CIMENTO E AREIA, TRAÇO 1:4) E=2,0CM, COM TAMPA PRÉ-MOLDADA DE CONCRETO E FUNDO DE CONCRETO 15MPA TIPO C - ESCAVAÇÃO E CONFECÇÃO	UN.	2,00	SINAPI - MA	74104/001	105,69	131,55	R\$ 263,10



ESTADO DO MARANHÃO
PREFEITURA MUNICIPAL DE ESTREITO- MA
CNPJ: 07.070.873/0001-10



PLANILHA DE ORÇAMENTO

OBRA: QUIOSQUE - ORLA
PROP: PREFEITURA MUNICIPAL DE ESTREITO
LOCAL: ORLA, ESTREITO - MA

ENCARGOS 81,38%
BDI 24,47%

Item	UNID	UND	QUANT.	REFERÊNCIA SETEMBRO/2017	CÓDIGO	V UNIT S/ BDI	V. UNIT C/ BDI	TOTAL
9.16	CAIXA SIFONADA, PVC, DN 100 X 100 X 50 MM, JUNTA ELÁSTICA, FORNECIDA E INSTALADA EM RAMAL DE DESCARGA OU EM RAMAL DE ESGOTO SANITÁRIO. AF 12	UN.	2,00	SINAPI - MA	89707	17,78	22,13	R\$ 44,26
9.17	RALO SIFONADO, PVC, DN 100 X 40 MM, JUNTA SOLDÁVEL, FORNECIDO E INSTALADO EM RAMAL DE DESCARGA OU EM RAMAL DE ESGOTO SANITÁRIO. AF 12/2014	UN.	4,00	SINAPI - MA	89709	6,69	8,33	R\$ 33,32
9.18	SIFÃO DO TIPO FLEXÍVEL EM PVC 1 X 1.1/2 - FORNECIMENTO E INSTALAÇÃO. AF 12/2013	UN.	5,00	SINAPI - MA	86883	8,58	10,68	R\$ 53,40
9.19	VÁLVULA EM PLÁSTICO 1" PARA PIA, TANQUE OU LAVATÓRIO, COM OU SEM LADRÃO - FORNECIMENTO E INSTALAÇÃO. AF 12/2013	UN.	5,00	SINAPI - MA	86879	4,75	5,91	R\$ 29,55
9.20	CURVA CURTA 90 GRAUS, PVC, SERIE NORMAL, ESGOTO PREDIAL, DN 40 MM, JUNTA SOLDÁVEL, FORNECIDO E INSTALADO EM RAMAL DE DESCARGA OU RAMAL DE ESGOTO SANITÁRIO. AF 12/2014	UN.	4,00	SINAPI - MA	89728	6,72	8,36	R\$ 33,44
9.21	CURVA CURTA 90 GRAUS, PVC, SERIE NORMAL, ESGOTO PREDIAL, DN 50 MM, JUNTA ELÁSTICA, FORNECIDO E INSTALADO EM RAMAL DE DESCARGA OU RAMAL DE ESGOTO SANITÁRIO. AF 12/2014	UN.	3,00	SINAPI - MA	89733	11,87	14,77	R\$ 44,31
9.22	CURVA CURTA 90 GRAUS, PVC, SERIE NORMAL, ESGOTO PREDIAL, DN 100 MM, JUNTA ELÁSTICA, FORNECIDO E INSTALADO EM RAMAL DE DESCARGA OU RAMAL DE E SGOTO SANITÁRIO. AF 12/2014	UN.	3,00	SINAPI - MA	89748	24,41	30,38	R\$ 91,14
9.23	JOELHO 45 GRAUS, PVC, SERIE NORMAL, ESGOTO PREDIAL, DN 50 MM, JUNTA ELÁSTICA, FORNECIDO E INSTALADO EM PRUMADA DE ESGOTO SANITÁRIO OU VENTILAÇÃO. AF 12/2014	UN.	1,00	SINAPI - MA	89802	4,72	5,87	R\$ 5,87
9.24	CURVA LONGA 90 GRAUS, PVC, SERIE NORMAL, ESGOTO PREDIAL, DN 40 MM, JUNTA SOLDÁVEL, FORNECIDO E INSTALADO EM RAMAL DE DESCARGA OU RAMAL DE ESGOTO SANITÁRIO. AF 12/2014	UN.	1,00	SINAPI - MA	89730	6,82	8,49	R\$ 8,49
9.25	JOELHO 90 GRAUS, PVC, SERIE NORMAL, ESGOTO PREDIAL, DN 100 MM, JUNTA ELÁSTICA, FORNECIDO E INSTALADO EM RAMAL DE DESCARGA OU RAMAL DE ESGOTO SANITÁRIO. AF 12/2014	UN.	2,00	SINAPI - MA	89744	15,02	18,70	R\$ 37,40
9.26	JOELHO 90 GRAUS, PVC, SERIE NORMAL, ESGOTO PREDIAL, DN 50 MM, JUNTA ELÁSTICA, FORNECIDO E INSTALADO EM RAMAL DE DESCARGA OU RAMAL DE ESGOTO SANITÁRIO. AF 12/2014	UN.	2,00	SINAPI - MA	89731	6,44	8,02	R\$ 16,04
9.27	JUNÇÃO SIMPLES, PVC, SERIE NORMAL, ESGOTO PREDIAL, DN 50 X 50 MM, JUNTA ELÁSTICA, FORNECIDO E INSTALADO EM RAMAL DE DESCARGA OU RAMAL DE ESGOTO SANITÁRIO. AF 12/2014	UN.	4,00	SINAPI - MA	89785	13,00	16,18	R\$ 64,72
9.28	JUNÇÃO SIMPLES, PVC, SERIE NORMAL, ESGOTO PREDIAL, DN 100 X 100 MM, JUNTA ELÁSTICA, FORNECIDO E INSTALADO EM RAMAL DE DESCARGA OU RAMAL DE E SGOTO SANITÁRIO. AF 12/2014	UN.	2,00	SINAPI - MA	89797	29,63	36,88	R\$ 73,76
9.29	TUBO PVC, SERIE NORMAL, ESGOTO PREDIAL, DN 40 MM, FORNECIDO E INSTALADO EM RAMAL DE DESCARGA OU RAMAL DE ESGOTO SANITÁRIO. AF 12/2014	M	17,80	SINAPI - MA	89711	11,39	14,18	R\$ 252,40
9.30	TUBO PVC, SERIE NORMAL, ESGOTO PREDIAL, DN 50 MM, FORNECIDO E INSTALADO EM RAMAL DE DESCARGA OU RAMAL DE ESGOTO SANITÁRIO. AF 12/2014	M	11,50	SINAPI - MA	89712	17,15	21,35	R\$ 245,53
9.31	TUBO PVC, SERIE NORMAL, ESGOTO PREDIAL, DN 100 MM, FORNECIDO E INSTALADO EM RAMAL DE DESCARGA OU RAMAL DE ESGOTO SANITÁRIO. AF 12/2014	M	10,30	SINAPI - MA	89714	32,53	40,49	R\$ 417,05



ESTADO DO MARANHÃO
PREFEITURA MUNICIPAL DE ESTREITO - MA
CNPJ: 07.070.873/0001-10



PLANILHA DE ORÇAMENTO

ENCARGOS
BDI

81,38%
24,47%

OBRA: QUIOSQUE - ORLA
PROP: PREFEITURA MUNICIPAL DE ESTREITO
LOCAL: ORLA, ESTREITO - MA

Item	UNID	UND	QUANT.	REFERÊNCIA SETEMBRO/2017	CÓDIGO	V UNIT S/ BDI	V. UNIT C/ BDI	TOTAL
9.32	TE, PVC, SERIE NORMAL, ESGOTO PREDIAL, DN 50 X 50 MM, JUNTA ELÁSTICA, FORNECIDO E INSTALADO EM RAMAL DE DESCARGA OU RAMAL DE ESGOTO SANITÁRIO. AF 12/2014	UN.	2,00	SINAPI - MA	89784	12,14	15,11	R\$ 30,22
9.33	TE, PVC, SERIE NORMAL, ESGOTO PREDIAL, DN 100 X 100 MM, JUNTA ELÁSTICA, FORNECIDO E INSTALADO EM RAMAL DE DESCARGA OU RAMAL DE ESGOTO SANITÁRIO. AF 12/2014	UN.	1,00	SINAPI - MA	89796	25,10	31,24	R\$ 31,24
9.34	FOSSA SÉPTICA EM ALVENARIA DE TIJOLO CERÂMICO MACIÇO, DIMENSÕES EXTERNAS DE 1,90X1,10X1,40 M, VOLUME DE 1.500 LITROS, REVESTIDO INTERNAMENTE COM MASSA ÚNICA E IMPERMEABILIZANTE E COM TAMPA DE CONCRETO ARMADO COM ESPESSURA DE 8 CM	UN.	2,00	SINAPI - MA	95463	1.023,32	1.273,73	R\$ 2.547,46
9.35	SUMIDOURO EM ALVENARIA DE TIJOLO CERAMICO MACIÇO DIAMETRO 1,40M E ALTURA 5,00M, COM TAMPA EM CONCRETO ARMADO DIAMETRO 1,60M E ESPESSURA 10CM	UN.	1,00	SINAPI - MA	74198/002	1.199,73	1.493,30	R\$ 1.493,30
								3.238,28
10.0	LOUÇAS E ACESSÓRIOS							
10.1	VASO SANITÁRIO SIFONADO COM CAIXA ACOPLADA LOUÇA BRANCA - FORNECIMENTO E INSTALAÇÃO. AF 12/2013	UN.	2,00	SINAPI - MA	86888	346,40	431,16	R\$ 862,32
10.2	BANCADA DE MÁRMORE BRANCO POLIDO PARA LAVATÓRIO 0,50 X 0,60 M - FORNECIMENTO E INSTALAÇÃO. AF 12/2013	UN.	2,00	SINAPI - MA	86899	123,83	154,13	R\$ 308,26
10.3	CUBA DE EMBUTIR OVAL EM LOUÇA BRANCA, 35 X 50CM OU EQUIVALENTE - FORNECIMENTO E INSTALAÇÃO. AF 12/2013	UN.	2,00	SINAPI - MA	86901	102,80	127,96	R\$ 255,92
10.4	BANCADA DE GRANITO CINZA POLIDO PARA PIA DE COZINHA 1,50 X 0,60 M - FORNECIMENTO E INSTALAÇÃO. AF 12/2013	UN.	2,00	SINAPI - MA	86889	595,01	740,61	R\$ 1.481,22
10.5	CUBA DE EMBUTIR DE AÇO INOXIDÁVEL MÉDIA - FORNECIMENTO E INSTALAÇÃO. AF 12/2013	UN.	2,00	SINAPI - MA	86900	132,79	165,28	R\$ 330,56
								2.073,32
11.0	PINTURAS							
11.1	APLICAÇÃO DE FUNDO SELADOR ACRÍLICO EM PAREDES, UMA DEMÃO. AF 06/2014	M²	75,46	SINAPI-MA	88485	1,53	1,90	R\$ 143,38
11.2	APLICAÇÃO E LIXAMENTO DE MASSA LÁTEX EM PAREDES, UMA DEMÃO. AF 06/2014	M²	61,37	SINAPI-MA	88495	6,08	7,57	R\$ 464,55
11.3	APLICAÇÃO MANUAL DE PINTURA COM TINTA LÁTEX ACRÍLICA EM PAREDES, DUAS DEMÃOS. AF 06/2014	M²	75,46	SINAPI-MA	88489	9,44	11,75	R\$ 886,70
11.4	APLICAÇÃO MANUAL DE PINTURA COM TINTA LÁTEX PVA EM PAREDES, DUAS DEMÃOS. AF 06/2014	M²	61,37	SINAPI-MA	88487	7,58	9,43	R\$ 578,69
								133,64
12.0	LIMPEZA DA OBRA	M²	63,04	SINAPI-MA	9537	1,70	2,12	R\$ 133,64
12.1	LIMPEZA FINAL DA OBRA							
							R\$ 88.559,73	
VALOR TOTAL								

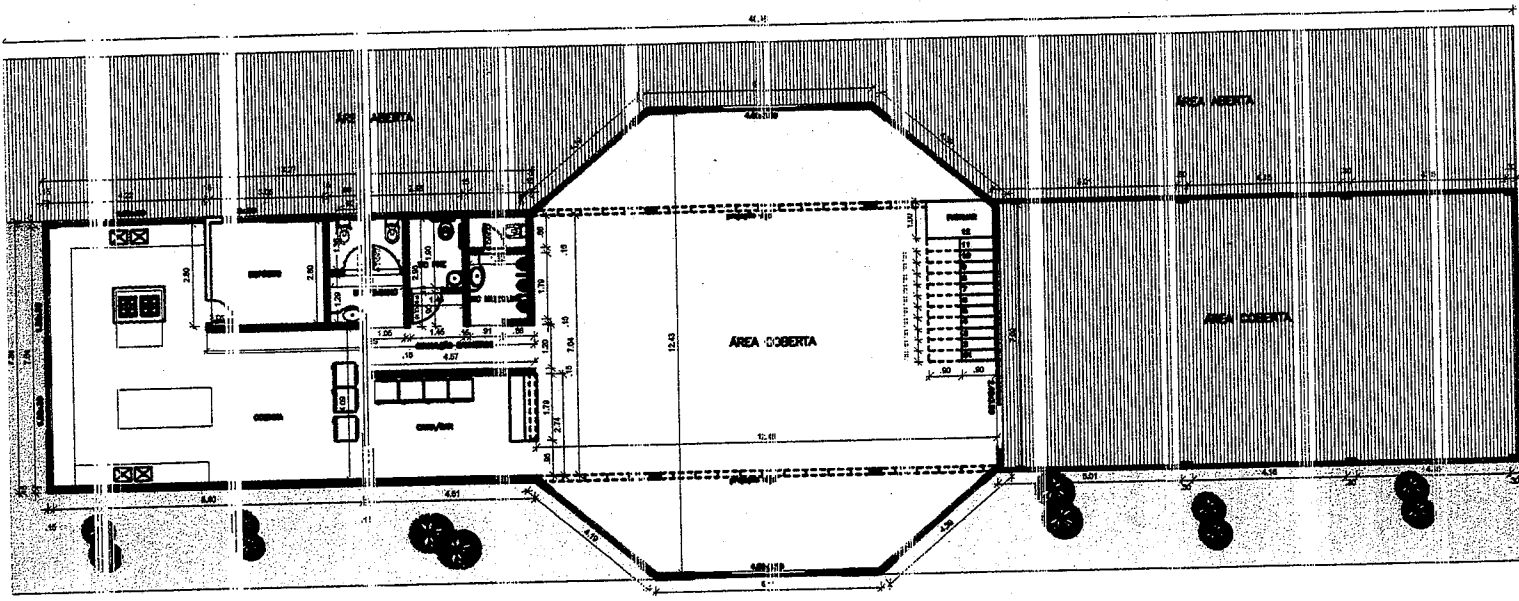

00 PLANTA BAIXA TERREO
ESCALA: 1/100

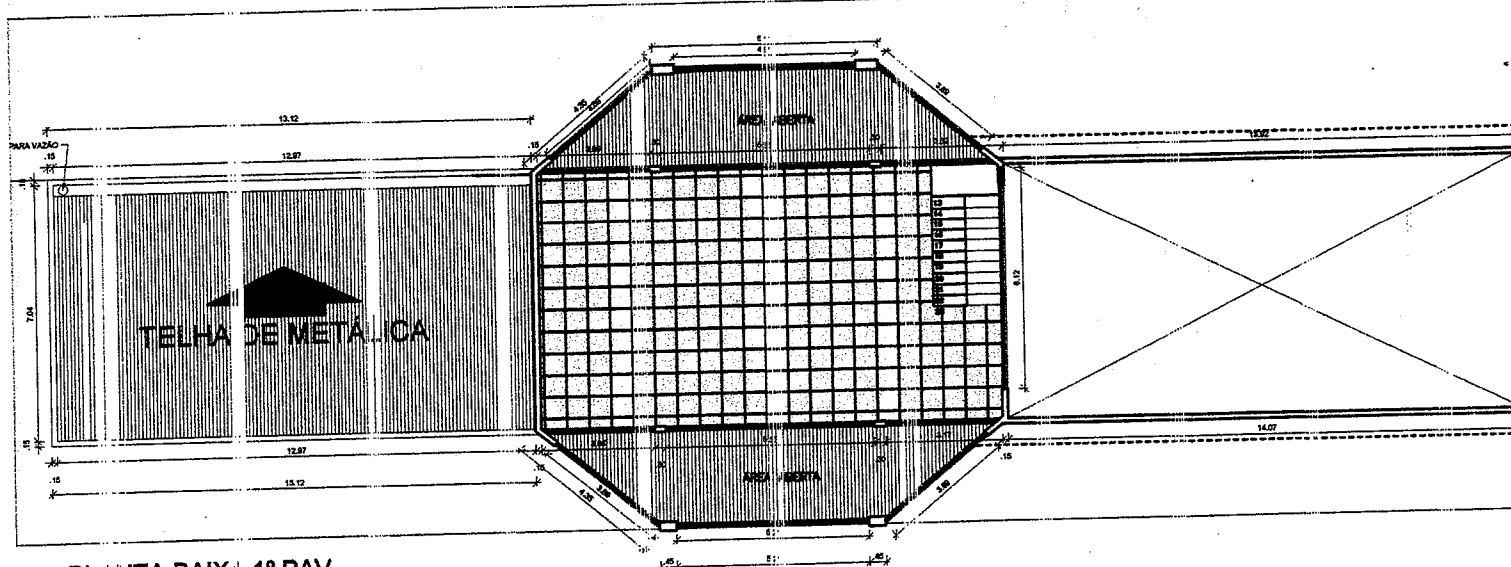

00 PLANTA BAIXA 1º PAV.
ESCALA: 1/100

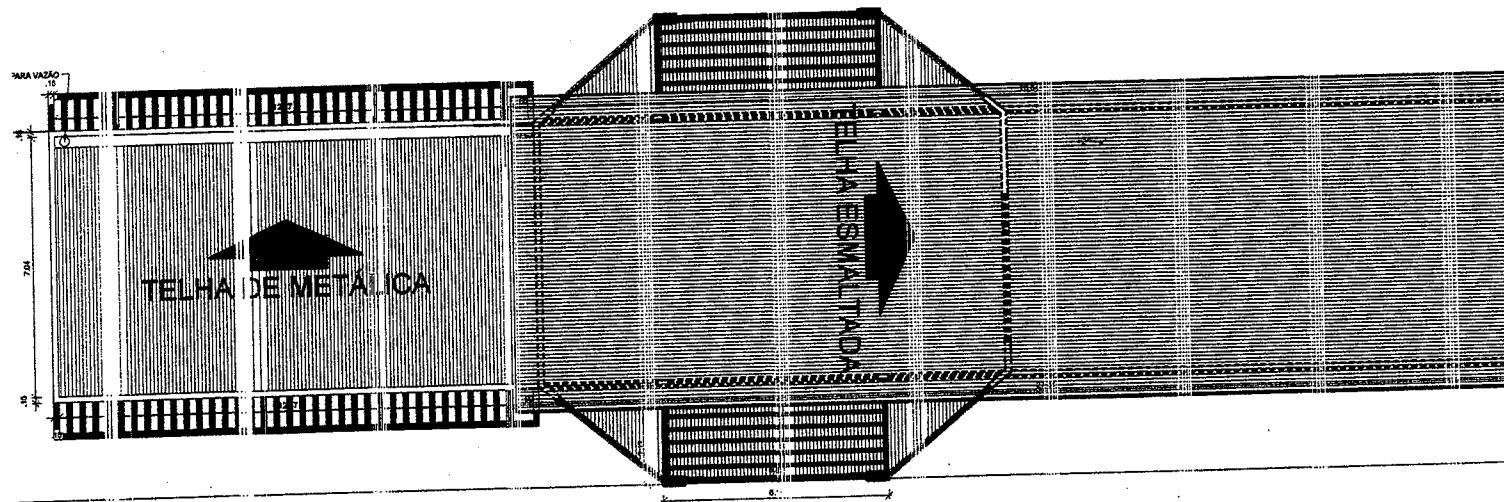

00 PLANTA DE COBERTURA
ESCALA: 1/100

<p>PROYECTO</p>		<p>PROYECTO</p>													
															
<p>FORMA DE ALQUILER</p> <table border="1"> <tr><td>SI</td><td>_____</td></tr> <tr><td>NO</td><td>_____</td></tr> <tr><td>SI</td><td>_____</td></tr> <tr><td>NO</td><td>_____</td></tr> <tr><td>SI</td><td>_____</td></tr> <tr><td>NO</td><td>_____</td></tr> </table>				SI	_____	NO	_____	SI	_____	NO	_____	SI	_____	NO	_____
SI	_____														
NO	_____														
SI	_____														
NO	_____														
SI	_____														
NO	_____														
<p>CONDICIONES</p> <p>AREA CONSTRUIDA 800.00 m²</p>		<p>RESTAURANTE ORLA</p>													
<p>PROYECTO</p> <p>PROYECTO 1419 DEL DE BARCELONA - BA</p>		<p>PROYECTO</p> <p>PROYECTO MUNICIPAL DE BARCELONA - BA</p>													
<p>NO</p> <p>NO. ALICIA DE CERRILLO DEL ROSA</p> <p>CIUDAD: BARCELONA - BA</p>		<p>NO</p>													
<p>NO</p> <p>NOVIEMBRE/2017</p>	<p>NO</p> <p>REVISION</p>	<p>NO</p>	<p>NO</p>												
			<p>01/02</p>												

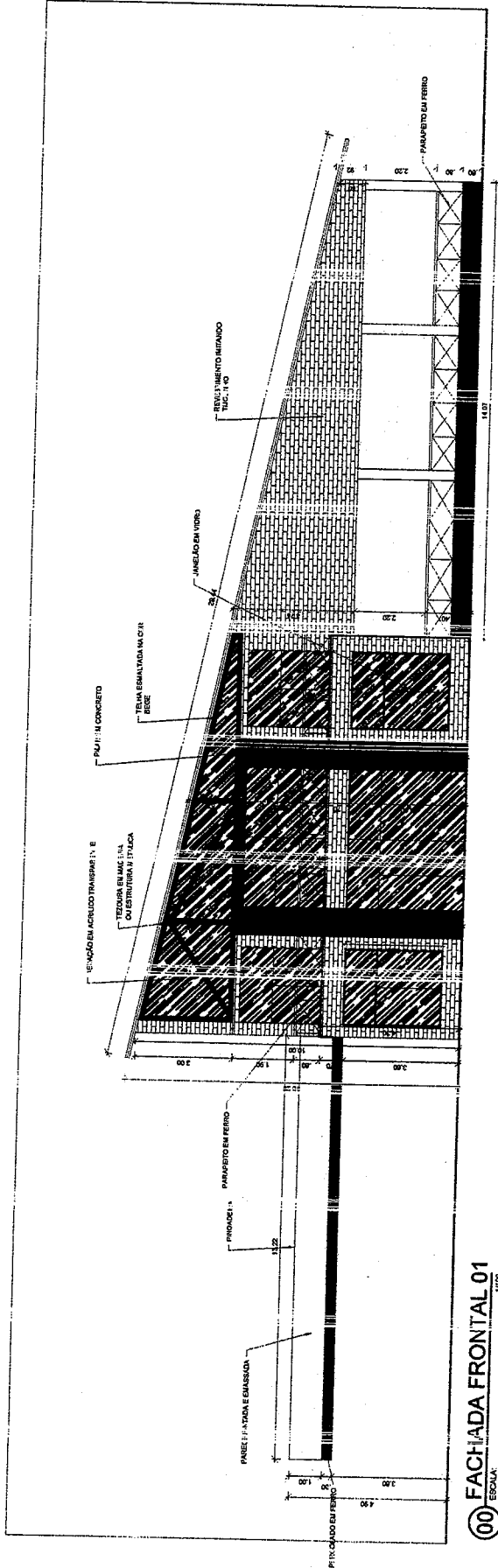

00 FACHADA FRONTAL 01
ESCALA 1/100

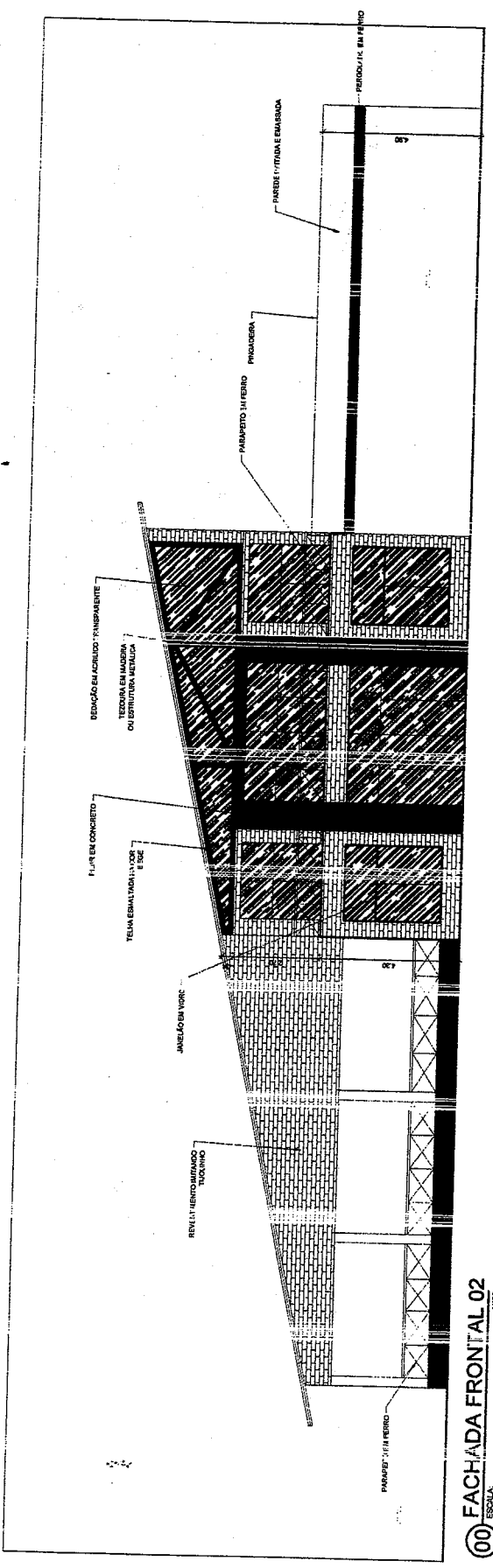

00 FACHADA FRONTAL 02
ESCALA 1/100

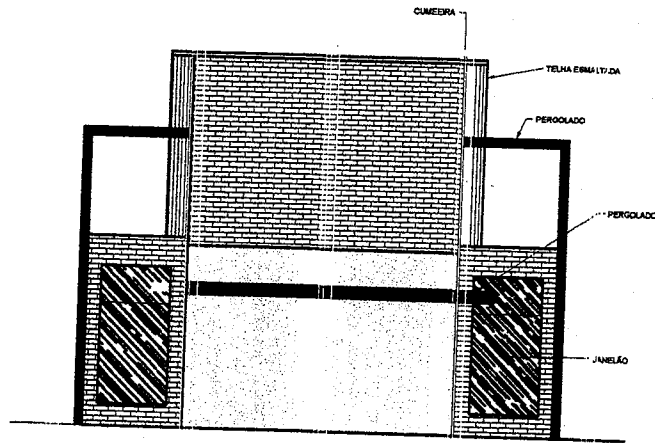

00 FACHADA LATERAL DIREITA
ESCALA: 1/100

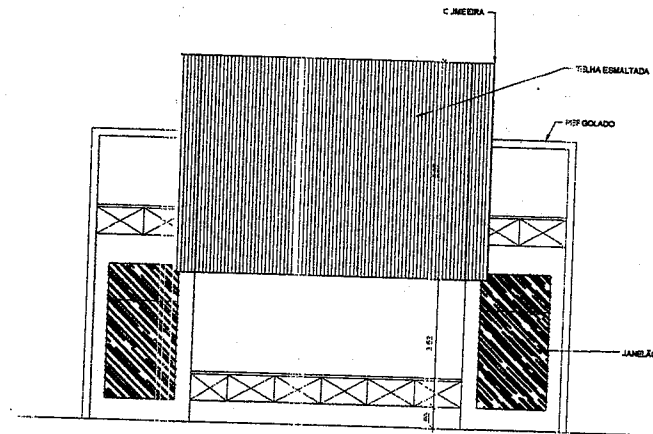

00 FACHADA LATERAL ESQUERDA
ESCALA: 1/100

<p>PROPOSTA</p>	<p>PROPOSTA</p>		
 <p>ESTREITO</p>			
<p>NOME DE APROVADO:</p> <p>_____ _____ _____ _____ _____</p>			
<p>COMISSÃO:</p> <p>ÁREA CONSTRUIDA: 500,30 m²</p>	<p>RESTAURANTE ORLA</p>		
<p>PROPOSTA:</p> <p>PROPOSTA MUNICIPAL DE ESTREITO - MA</p>			
<p>PROPOSTA:</p> <p>PROPOSTA MUNICIPAL DE ESTREITO - MA</p>			
<p>END. ALUGUEIRO: _____</p> <p>CID.: 28000-000</p>			
<p>DATA: _____</p>	<p>LOCAL: _____</p>	<p>PROPOSTA: _____</p>	<p>PROPOSTA: _____</p>
			02/02



ESTADO DO MARANHÃO
PREFEITURA MUNICIPAL DE ESTREITO- MA
CNPJ: 07.070.873/0001-10



PLANILHA DE ORÇAMENTO

ENCARGOS 81,38%
BDI 24,47%

OBRA: RESTAURANTE - ORLA
PROP: PREFEITURA MUNICIPAL DE ESTREITO
LOCAL: ORLA, ESTREITO - MA

Item	UNID	UND	QUANT.	REFERÊNCIA SETEMBRO/2017	CÓDIGO	V UNIT S/ BDI	V. UNIT C/ BDI	TOTAL
1.0 SERVIÇOS PRELIMINARES								2.361,84
1.1	PLACA DE OBRA EM CHAPA DE AÇO GALVANIZADO	M²	6,00	SINAPI - MA	74209/001	316,25	393,64	R\$ 2.361,84
2.0 SERVIÇOS INICIAIS								5.608,36
2.1	LOCACAO CONVENCIONAL DE OBRA, ATRAVÉS DE GABARITO DE TABUAS CORRI DAS PONTALETADAS A CADA 1,50M, SEM REAPROVEITAMENTO	M²	500,30	SINAPI - MA	73992/001	9,01	11,21	R\$ 5.608,36
3.0 SUPERESTRUTURA								158.168,43
3.1	ESCAVAÇÃO MANUAL DE VALAS. AF_03/2016	M³	232,47	SINAPI - MA	93358	41,93	52,19	R\$ 12.132,61
3.2	REATERRO DE VALA COM COMPACTAÇÃO MANUAL	M³	209,00	SINAPI - MA	73964/006	31,80	39,58	R\$ 8.272,22
3.3	CONCRETO MAGRO PARA LASTRO, TRAÇO 1:4,5:4,5 (CIMENTO/ AREIA MÉDIA/ BRITA 1) - PREPARO MECÂNICO COM BETONEIRA 400 L. AF_07/2016	M³	5,67	SINAPI - MA	94962	205,57	255,87	R\$ 1.450,78
3.4	FABRICAÇÃO, MONTAGEM E DESMONTAGEM DE FÔRMA PARA SAPATA, EM CHAPA DE MADEIRA COMPENSADA RESINADA, E=17 MM, 2 UTILIZAÇÕES. AF_06/2017	M²	74,05	SINAPI - MA	96538	138,10	171,89	R\$ 12.727,60
3.5	ARMAÇÃO DE BLOCO, VIGA BALDRAME E SAPATA UTILIZANDO AÇO CA-60 DE 5 MM - MONTAGEM. AF_06/2017	KG	88,63	SINAPI - MA	96543	8,69	10,82	R\$ 958,98
3.6	ARMAÇÃO DE BLOCO, VIGA BALDRAME OU SAPATA UTILIZANDO AÇO CA-50 DE 10 MM - MONTAGEM. AF_06/2017	KG	507,91	SINAPI - MA	96546	5,74	7,14	R\$ 3.626,48
3.7	ARMAÇÃO DE BLOCO, VIGA BALDRAME OU SAPATA UTILIZANDO AÇO CA-50 DE 12,5 MM - MONTAGEM. AF_06/2017	KG	305,44	SINAPI - MA	96547	5,07	6,31	R\$ 1.927,33
3.8	CONCRETO FCK = 15MPA, TRAÇO 1:3:4:3,5 (CIMENTO/ AREIA MÉDIA/ BRITA 1) - PREPARO MECÂNICO COM BETONEIRA 400 L. AF_07/2016	M³	17,80	SINAPI - MA	94963	233,14	290,19	R\$ 5.165,38
3.9	LANÇAMENTO COM USO DE BALDES, ADENSAMENTO E ACABAMENTO DE CONCRETO EM ESTRUTURAS. AF_12/2015	M³	17,80	SINAPI - MA	92873	112,24	139,71	R\$ 2.486,84
3.10	FABRICAÇÃO DE FÔRMA PARA VIGAS, EM CHAPA DE MADEIRA COMPENSADA RESINADA, E = 17 MM. AF_12/2015	M²	268,10	SINAPI - MA	92265	61,77	76,89	R\$ 20.614,21
3.11	ARMAÇÃO DE BLOCO, VIGA BALDRAME E SAPATA UTILIZANDO AÇO CA-60 DE 5 MM - MONTAGEM. AF_06/2017	KG	312,23	SINAPI - MA	92775	10,43	12,98	R\$ 4.052,75
3.12	ARMAÇÃO DE BLOCO, VIGA BALDRAME OU SAPATA UTILIZANDO AÇO CA-50 DE 12,5 MM - MONTAGEM. AF_06/2017	KG	871,48	SINAPI - MA	92778	7,17	8,92	R\$ 7.773,60
3.13	CONCRETO FCK = 20MPA, TRAÇO 1:2:7:3 (CIMENTO/ AREIA MÉDIA/ BRITA 1) PREPARO MECÂNICO COM BETONEIRA 400 L. AF_07/2016	M³	9,93	SINAPI - MA	94964	261,05	324,93	R\$ 3.226,55
3.14	LANÇAMENTO COM USO DE BALDES, ADENSAMENTO E ACABAMENTO DE CONCRETO EM ESTRUTURAS. AF_12/2015	M³	9,93	SINAPI - MA	92873	112,24	139,71	R\$ 1.387,32
3.15	FABRICAÇÃO DE FÔRMA PARA PILARES E ESTRUTURAS SIMILARES, EM CHAPA DE MADEIRA COMPENSADA RESINADA, E = 17 MM. AF_12/2015	M²	183,55	SINAPI - MA	92263	83,22	103,58	R\$ 19.012,11



ESTADO DO MARANHÃO
PREFEITURA MUNICIPAL DE ESTREITO- MA
CNPJ: 07.070.873/0001-10



PLANILHA DE ORÇAMENTO

OBRA: RESTAURANTE - ORLA
PROP: PREFEITURA MUNICIPAL DE ESTREITO
LOCAL: ORLA, ESTREITO - MA

ENCARGOS 81,38%
BDI 24,47%

Item	UNID	UND	QUANT.	REFERÊNCIA SETEMBRO/2017	CÓDIGO	V UNIT S/ BDI	V. UNIT C/ BDI	TOTAL
3.16	ARMAÇÃO DE PILAR OU VIGA DE UMA ESTRUTURA CONVENCIONAL DE CONCRETO ARMADO EM UMA EDIFICAÇÃO TÉRREA OU SOBRADO UTILIZANDO AÇO CA 60 DE 5.0 MM - MONTAGEM. AF_12/2015	KG	198,28	SINAPI - MA	92775	8,65	10,77	R\$ 2.135,48
3.17	ARMAÇÃO DE PILAR OU VIGA DE UMA ESTRUTURA CONVENCIONAL DE CONCRETO ARMADO EM UMA EDIFICAÇÃO TÉRREA OU SOBRADO UTILIZANDO AÇO CA 50 DE 12.5 MM - MONTAGEM. AF_12/2015	KG	837,04	SINAPI - MA	92779	4,97	6,19	R\$ 5.181,28
3.18	CONCRETO FCK = 20MPA, TRAÇO 1:2,7:3 (CIMENTO/ AREIA MÉDIA/ BRITA 1) PREPARO MECÂNICO COM BETONEIRA 400 L. AF_07/2016	M³	7,93	SINAPI - MA	94964	261,05	324,93	R\$ 2.576,69
3.19	LANÇAMENTO COM USO DE BALDES, ADENSAMENTO E ACABAMENTO DE CONCRETO EM ESTRUTURAS. AF_12/2015	M²	7,93	SINAPI - MA	92873	112,24	139,71	R\$ 1.107,90
3.20	FABRICAÇÃO DE FÔRMA PARA VIGAS, EM CHAPA DE MADEIRA COMPENSADA RESINADA, E = 17 MM. AF_12/2015	M²	298,22	SINAPI - MA	92265	61,77	76,89	R\$ 22.930,14
3.21	ARMAÇÃO DE PILAR OU VIGA DE UMA ESTRUTURA CONVENCIONAL DE CONCRETO ARMADO EM UMA EDIFICAÇÃO TÉRREA OU SOBRADO UTILIZANDO AÇO CA 60 DE 5.0 MM - MONTAGEM. AF_12/2015	KG	332,85	SINAPI - MA	92775	8,65	10,77	R\$ 3.584,79
3.22	ARMAÇÃO DE PILAR OU VIGA DE UMA ESTRUTURA CONVENCIONAL DE CONCRETO ARMADO EM UMA EDIFICAÇÃO TÉRREA OU SOBRADO UTILIZANDO AÇO CA 50 DE 12.5 MM - MONTAGEM. AF_12/2015	KG	1.289,16	SINAPI - MA	92779	4,97	6,19	R\$ 7.979,90
3.23	CONCRETO FCK = 20MPA, TRAÇO 1:2,7:3 (CIMENTO/ AREIA MÉDIA/ BRITA 1) PREPARO MECÂNICO COM BETONEIRA 400 L. AF_07/2016	M³	11,85	SINAPI - MA	94964	261,05	324,93	R\$ 3.850,42
3.24	LANÇAMENTO COM USO DE BALDES, ADENSAMENTO E ACABAMENTO DE CONCRETO EM ESTRUTURAS. AF_12/2015	M²	11,85	SINAPI - MA	92873	112,24	139,71	R\$ 1.655,56
3.25	FABRICAÇÃO DE FÔRMA PARA ESCADAS, COM 2 LANCES, EM CHAPA DE MADEIRA COMPENSADA PLASTIFICADA, E=18 MM. AF_01/2017	M²	13,77	SINAPI - MA	95934	116,74	145,31	R\$ 2.000,92
3.26	ARMAÇÃO DE ESCADA, COM 2 LANCES, DE UMA ESTRUTURA CONVENCIONAL DE CONCRETO ARMADO UTILIZANDO AÇO CA-50 DE 10,0 MM - MONTAGEM. AF_01/2017	KG	65,30	SINAPI - MA	95946	5,58	6,95	R\$ 453,84
3.27	CONCRETO FCK = 20MPA, TRAÇO 1:2,7:3 (CIMENTO/ AREIA MÉDIA/ BRITA 1) PREPARO MECÂNICO COM BETONEIRA 400 L. AF_07/2016	M³	1,93	SINAPI - MA	94964	261,05	324,93	R\$ 627,11
3.28	LANÇAMENTO COM USO DE BALDES, ADENSAMENTO E ACABAMENTO DE CONCRETO EM ESTRUTURAS. AF_12/2015	M²	1,93	SINAPI - MA	92873	112,24	139,71	R\$ 269,64



ESTADO DO MARANHÃO
PREFEITURA MUNICIPAL DE ESTREITO- MA
CNPJ: 07.070.873/0001-10



PLANILHA DE ORÇAMENTO

ENCARGOS 81,38%
BDI 24,47%

OBRA: RESTAURANTE - ORLA
PROP: PREFEITURA MUNICIPAL DE ESTREITO
LOCAL: ORLA, ESTREITO - MA

Item	UNID	UND	QUANT.	REFERÊNCIA SETEMBRO/2017	CÓDIGO	V UNIT S/ BDI	V. UNIT C/ BDI	TOTAL
4.0 ESTRUTURA								106.911,97
4.1	ALVENARIA DE VEDAÇÃO DE BLOCOS CERÂMICOS FURADOS NA VERTICAL DE 9X19X39CM (ESPESSURA 9CM) DE PAREDES COM ÁREA LÍQUIDA MAIOR OU IGUAL A 6M² COM VÃOS E ARGAMASSA DE ASSENTAMENTO COM PREPARO EM BETONEIRA. AF_06/2014	M²	429,89	SINAPI - MA	87489	27,60	34,35	R\$ 14.766,78
4.2	CHAPISCO APLICADO EM ALVENARIAS E ESTRUTURAS DE CONCRETO INTERNAS, COM COLHER DE PEDREIRO. ARGAMASSA TRAÇO 1:3 COM PREPARO MANUAL. AF_06/2014	M²	859,78	SINAPI - MA	87878	2,60	3,24	R\$ 2.785,70
4.3	EMBOÇO OU MASSA ÚNICA EM ARGAMASSA TRAÇO 1:2:8, PREPARO MECÂNICO COM BETONEIRA 400 L, APLICADA MANUALMENTE EM PANOS DE FACHADA COM PRESENÇA DE VÃOS, ESPESSURA DE 25 MM. AF_06/2014	M²	859,78	SINAPI - MA	87775	30,18	37,57	R\$ 32.302,07
4.4	ESTRUTURA METALICA EM TESOURAS OU TRELICAS, VAO LIVRE DE 25M, FORNECIMENTO E MONTAGEM, NAO SENDO CONSIDERADOS OS FECHAMENTOS METALICOS, AS COLUNAS, OS SERVICOS GERAIS EM ALVENARIA E CONCRETO, AS TELHAS DE COBERTURA E A PINTURA DE ACABAMENTO	M²	464,57	SINAPI - MA	72113	68,64	85,44	R\$ 39.693,07
4.5	TELHAMENTO COM TELHA DE CONCRETO DE ENCAIXE, COM ATÉ 2 ÁGUAS, INCLUSO TRANSPORTE VERTICAL. AF_06/2016	M²	251,42	SINAPI - MA	94189	31,07	38,67	R\$ 9.722,32
4.6	TELHAMENTO COM TELHA DE AÇO/ALUMÍNIO E = 0,5 MM, COM ATÉ 2 ÁGUAS, INCLUSO IÇAMENTO. AF_06/2016	M²	127,75	SINAPI - MA	94213	40,23	50,07	R\$ 6.396,69
4.7	CALHA EM CHAPA DE AÇO GALVANIZADO NÚMERO 24, DESENVOLVIMENTO DE 33 CM, INCLUSO TRANSPORTE VERTICAL. AF_06/2016	M	12,97	SINAPI - MA	94227	29,16	36,30	R\$ 470,81
4.8	RUFO EM CHAPA DE AÇO GALVANIZADO NÚMERO 24, CORTE DE 25 CM, INCLUSO TRANSPORTE VERTICAL. AF_06/2016	M	27,11	SINAPI - MA	94231	22,95	28,57	R\$ 774,53
5.0 ESQUADRIAS								50.684,69
5.1	JANELA DE ALUMÍNIO DE CORRER, 4 FOLHAS, FIXAÇÃO COM PARAFUSO SOBRE CONTRAMARCO (EXCLUSIVE CONTRAMARCO), COM VIDROS, PADRONIZADA. AF_07/2016	M²	44,28	SINAPI - MA	94573	400,97	499,09	R\$ 22.099,71
5.2	JANELA DE ALUMÍNIO DE CORRER, 2 FOLHAS, FIXAÇÃO COM PARAFUSO SOBRE CONTRAMARCO (EXCLUSIVE CONTRAMARCO), COM VIDROS PADRONIZADA. AF_07/2016	UN.	5,00	SINAPI - MA	94570	414,35	515,74	R\$ 2.578,70
5.3	PORTA DE CORRER EM ALUMINIO, COM DUAS FOLHAS PARA VIDRO, INCLUSO VIDRO LISO INCOLOR, FECHADURA E PUXADOR, SEM GUARNICAO/ALIZAR/VISTA	M²	37,44	SINAPI - MA	68050	441,43	549,45	R\$ 20.571,41
5.4	KIT DE PORTA DE MADEIRA PARA PINTURA, SEMI-OCA (LEVE OU MÉDIA), PADRÃO MÉDIO, 90X210CM, ESPESSURA DE 3,5CM, ITENS INCLUSOS: DOBRADIÇAS, MONTAGEM E INSTALAÇÃO DO BATENTE, FECHADURA COM EXECUÇÃO DO FURO - FORNECIMENTO E INSTALAÇÃO. AF_08/2015	UN.	2,00	SINAPI - MA	90844	780,04	970,92	R\$ 1.941,84



ESTADO DO MARANHÃO
PREFEITURA MUNICIPAL DE ESTREITO-MA
CNPJ: 07.070.873/0001-10



PLANILHA DE ORÇAMENTO

OBRA: RESTAURANTE - ORLA
PROP: PREFEITURA MUNICIPAL DE ESTREITO
LOCAL: ORLA, ESTREITO - MA

ENCARGOS 81,38%
BDI 24,47%

Item	UNID	UND	QUANT.	REFERÊNCIA SETEMBRO/2017	CÓDIGO	V UNIT S/ BDI	V. UNIT C/ BDI	TOTAL
5.5	KIT DE PORTA DE MADEIRA PARA PINTURA, SEMI-OCA (LEVE OU MÉDIA), PADRÃO MÉDIO, 60X210CM, ESPESSURA DE 3,5CM, ITENS INCLUSOS: DOBRADIÇAS, MONTAGEM E INSTALAÇÃO DO BATENTE, FECHADURA COM EXECUÇÃO DO FURO - FORNECIMENTO E INSTALAÇÃO. AF_08/2015	UN.	4,00	SINAPI - MA	90841	701,58	873,26	R\$ 3.493,04
6.0 REVESTIMENTO E ACABAMENTO								75.638,62
6.1	REVESTIMENTO CERÂMICO PARA PISO COM PLACAS TIPO PORCELANATO DE DIMENSÕES 60X60 CM APLICADA EM AMBIENTES DE ÁREA MAIOR QUE 10 M². AF_06/2014	M²	480,02	SINAPI-MA	87263	92,58	115,23	R\$ 55.312,13
6.2	REVESTIMENTO CERÂMICO PARA PAREDES INTERNAS COM PLACAS TIPO GRÊS OU SEMI-GRÊS DE DIMENSÕES 33X45 CM APLICADAS EM AMBIENTES DE ÁREA MAIOR QUE 5 M² NA ALTURA INTEIRA DAS PAREDES. AF_06/2014	M²	153,10	SINAPI-MA	87273	39,26	48,87	R\$ 7.482,00
6.3	FORRO EM PLACAS DE GESSO, PARA AMBIENTES COMERCIAIS. AF_05/2017 P	M²	455,64	SINAPI-MA	96113	22,65	28,19	R\$ 12.844,49
7.0 PISOS								10.863,19
7.1	CONTRAPISO EM ARGAMASSA TRAÇO 1:4 (CIMENTO E AREIA), PREPARO MECÂNICO COM BETONEIRA 400 L, APLICADO EM ÁREAS SECAS SOBRE LAJE, NÃO ADERIDO, ESPESSURA 5CM. AF_06/2014	M²	330,59	SINAPI-MA	87690	26,40	32,86	R\$ 10.863,19
8.0 INSTALAÇÕES ELÉTRICAS								14.363,13
8.1	CAIXA RETANGULAR 4" X 2" BAIXA (0,30 M DO PISO), PVC, INSTALADA EM PAREDE - FORNECIMENTO E INSTALAÇÃO. AF_12/2015	UN.	52,00	SINAPI - MA	91941	5,11	6,36	R\$ 330,72
8.2	CAIXA OCTOGONAL 3" X 3", PVC, INSTALADA EM LAJE - FORNECIMENTO E INSTALAÇÃO. AF_12/2015	UN.	36,00	SINAPI - MA	91937	5,57	6,93	R\$ 249,48
8.3	CABO DE COBRE FLEXÍVEL ISOLADO, 2,5 MM², ANTI-CHAMA 0,6/1,0 KV, PARA CIRCUITOS TERMINAIS - FORNECIMENTO E INSTALAÇÃO. AF_12/2015	M	490,00	SINAPI - MA	91927	2,56	3,19	R\$ 1.563,10
8.4	CABO DE COBRE FLEXÍVEL ISOLADO, 4 MM², ANTI-CHAMA 0,6/1,0 KV, PARA CIRCUITOS TERMINAIS - FORNECIMENTO E INSTALAÇÃO. AF_12/2015	M	108,00	SINAPI - MA	91929	3,58	4,46	R\$ 481,68
8.5	CABO DE COBRE FLEXÍVEL ISOLADO, 16 MM², ANTI-CHAMA 0,6/1,0 KV, PARA CIRCUITOS TERMINAIS - FORNECIMENTO E INSTALAÇÃO. AF_12/2015	M	48,00	SINAPI - MA	91935	11,52	14,34	R\$ 688,32
8.6	CABO DE COBRE FLEXÍVEL ISOLADO, 25 MM², ANTI-CHAMA 0,6/1,0 KV, PARA DISTRIBUIÇÃO - FORNECIMENTO E INSTALAÇÃO. AF_12/2015	M	36,50	SINAPI - MA	92984	12,75	15,87	R\$ 579,26
8.7	INTERRUPTOR SIMPLES (1 MÓDULO), 10A/250V, INCLUINDO SUPORTE E PLACA - FORNECIMENTO E INSTALAÇÃO. AF_12/2015	UN.	24,00	SINAPI - MA	91953	15,91	19,80	R\$ 475,20
8.8	INTERRUPTOR SIMPLES (2 MÓDULOS), 10A/250V, INCLUINDO SUPORTE E PLACA, FORNECIMENTO E INSTALAÇÃO. AF_12/2015	UN.	6,00	SINAPI - MA	91959	25,23	31,40	R\$ 188,40
8.9	TOMADA ALTA DE EMBUTIR (1 MÓDULO), 2P+T 20 A, INCLUINDO SUPORTE E PLACA - FORNECIMENTO E INSTALAÇÃO. AF_12/2015	UN.	10,00	SINAPI - MA	91993	25,25	31,43	R\$ 314,30
8.10	TOMADA BAIXA DE EMBUTIR (1 MÓDULO), 2P+T 10 A, INCLUINDO SUPORTE E PLACA - FORNECIMENTO E INSTALAÇÃO. AF_12/2015	UN.	41,00	SINAPI - MA	92000	16,86	20,99	R\$ 860,59
8.11	DISJUNTOR MONOPOLAR TIPO DIN, CORRENTE NOMINAL DE 16A - FORNECIMENTO E INSTALAÇÃO. AF_04/2016	UN.	2,00	SINAPI - MA	93654	9,12	11,35	R\$ 22,70



ESTADO DO MARANHÃO
PREFEITURA MUNICIPAL DE ESTREITO - MA
CNPJ: 07.070.873/0001-10



PLANILHA DE ORÇAMENTO

ENCARGOS
BDI

81,38%
24,47%

OBRA: RESTAURANTE - ORLA
PROP: PREFEITURA MUNICIPAL DE ESTREITO
LOCAL: ORLA, ESTREITO - MA

Item	UNID	UND	QUANT.	REFERÊNCIA SETEMBRO/2017	CÓDIGO	V UNIT S/ BDI	V. UNIT C/ BDI	TOTAL
8.12	DISJUNTOR MONOPOLAR TIPO DIN, CORRENTE NOMINAL DE 20A - FORNECIMENTO E INSTALAÇÃO. AF_04/2016	UN.	14,00	SINAPI - MA	93655	9,76	12,15	R\$ 170,10
8.13	DISJUNTOR MONOPOLAR TIPO DIN, CORRENTE NOMINAL DE 25A - FORNECIMENTO E INSTALAÇÃO. AF_04/2016	UN.	2,00	SINAPI - MA	93656	9,76	12,15	R\$ 24,30
8.14	ELETRODUTO FLEXÍVEL CORRUGADO, PVC, DN 25 MM (3/4"), PARA CIRCUITOS TERMINAIS, INSTALADO EM PAREDE - FORNECIMENTO E INSTALAÇÃO. AF_12/2015	M	598,00	SINAPI - MA	91854	4,89	6,09	R\$ 3.641,82
8.15	ELETRODUTO RÍGIDO ROSCÁVEL, PVC, DN 60 MM (2") - FORNECIMENTO E INSTALAÇÃO. AF_12/2015	M	84,50	SINAPI - MA	93009	12,39	15,42	R\$ 1.302,99
8.16	LUMINARIA TIPO SPOT PARA 1 LAMPADA INCANDESCENTE/FLUORESCENTE COMPACTA	UN.	4,00	SINAPI - MA	74094/001	63,66	79,24	R\$ 316,96
8.17	LUMINARIA TIPO CALHA, DE SOBREPOR, COM REATOR DE PARTIDA RÁPIDA E LAMPADA FLUORESCENTE 2X40W, COMPLETA, FORNECIMENTO E INSTALACAO	und	24,00	SINAPI - MA	73953/006	89,49	111,39	R\$ 2.673,36
8.18	QUADRO DE DISTRIBUICAO DE ENERGIA DE EMBUTIR, EM CHAPA METALICA, PARA 18 DISJUNTORES TERMOMAGNETICOS MONOPOLARES, COM BARRAMENTO TRIFASICO E NEUTRO, FORNECIMENTO E INSTALACAO	UN.	1,00	SINAPI - MA	74131/004	377,48	469,85	R\$ 469,85
								12.731,84
9.0	INSTALAÇÕES HIDRO-SANITÁRIAS							
9.1	CAIXA D'ÁGUA EM POLIETILENO 2000 LITROS, COM TAMPÁ	UN.	1,00	SINAPI - MA	34640	682,11	849,02	R\$ 849,02
9.2	TORNEIRA CROMADA DE MESA, 1/2" OU 3/4", PARA LAVATÓRIO, PADRÃO POPULAR - FORNECIMENTO E INSTALAÇÃO. AF 12/2013	UN.	3,00	SINAPI - MA	86906	39,20	48,79	R\$ 146,37
9.3	REGISTRO DE GAVETA BRUTO, LATÃO, ROSCÁVEL, 3/4", INSTALADO EM RESERVAÇÃO DE ÁGUA DE EDIFICAÇÃO QUE POSSUA RESERVATÓRIO DE FIBRA/FIBROCIMENTO FORNECIMENTO E INSTALAÇÃO. AF 06/2016	UN.	5,00	SINAPI - MA	94494	38,56	48,00	R\$ 240,00
9.4	REGISTRO DE GAVETA BRUTO, LATÃO, ROSCÁVEL, 1 1/2, INSTALADO EM RESERVAÇÃO DE ÁGUA DE EDIFICAÇÃO QUE POSSUA RESERVATÓRIO DE FIBRA/FIBROCIMENTO FORNECIMENTO E INSTALAÇÃO. AF 06/2016	UN.	3,00	SINAPI - MA	94497	71,31	88,76	R\$ 266,28
9.5	REGISTRO DE ESFERA, PVC, ROSCÁVEL, 3/4", FORNECIDO E INSTALADO EM RAMAL DE ÁGUA. AF 03/2015	UN.	1,00	SINAPI - MA	90371	23,39	29,11	R\$ 29,11
9.6	VALVULA DE DESCARGA METALICA, BASE 1 1/2 " E ACABAMENTO METALICO CROMADO	UN.	4,00	SINAPI - MA	10228	169,90	211,47	R\$ 845,88
9.7	ENGATE FLEXÍVEL EM PLÁSTICO BRANCO, 1/2" X 30CM - FORNECIMENTO E INSTALAÇÃO. AF 12/2013	UN.	9,00	SINAPI - MA	86884	5,86	7,29	R\$ 65,61
9.8	JOELHO 90 GRAUS, PVC, SOLDÁVEL, DN 25MM, INSTALADO EM RAMAL OU SUB-RAMAL DE ÁGUA - FORNECIMENTO E INSTALAÇÃO. AF 12/2014	UN.	23,00	SINAPI - MA	89362	5,05	6,29	R\$ 144,67
9.9	ADAPTADOR CURTO COM BOLSA E ROSCA PARA REGISTRO, PVC, SOLDÁVEL, DN 25MM X 3/4", INSTALADO EM RAMAL OU SUB-RAMAL DE ÁGUA - FORNECIMENTO E INSTALAÇÃO. AF 12/2014	UN.	9,00	SINAPI - MA	89383	4,08	5,08	R\$ 45,72
9.10	ADAPTADOR CURTO COM BOLSA E ROSCA PARA REGISTRO, PVC, SOLDÁVEL, DN 50MM X 1.1/2, INSTALADO EM PRUMADA DE ÁGUA - FORNECIMENTO E INSTALAÇÃO. AF 12/2014	UN.	11,00	SINAPI - MA	89596	7,38	9,19	R\$ 101,09
9.11	JOELHO 45 GRAUS, PVC, SOLDÁVEL, DN 40MM, INSTALADO EM PRUMADA DE ÁGUA - FORNECIMENTO E INSTALAÇÃO. AF 12/2014	UN.	1,00	SINAPI - MA	89498	7,45	9,27	R\$ 9,27



ESTADO DO MARANHÃO
PREFEITURA MUNICIPAL DE ESTREITO-MA
CNPJ: 07.070.873/0001-10



PLANILHA DE ORÇAMENTO

OBRA: RESTAURANTE - ORLA
PROP: PREFEITURA MUNICIPAL DE ESTREITO
LOCAL: ORLA, ESTREITO - MA

ENCARGOS
BDI 81,38%
24,47%

Item	UNID	UND	QUANT.	REFERÊNCIA SETEMBRO/2017	CÓDIGO	V UNIT S/ BDI	V. UNIT C/ BDI	TOTAL
9.12	JOELHO 90 GRAUS, PVC, SOLDÁVEL, DN 32MM, INSTALADO EM PRUMADA DE ÁGUA - FORNECIMENTO E INSTALAÇÃO. AF 12/2014	UN.	1,00	SINAPI - MA	89492	4,19	5,22	R\$ 5,22
9.13	TUBO, PVC, SOLDÁVEL, DN 25MM, INSTALADO EM RAMAL DE DISTRIBUIÇÃO DE ÁGUA - FORNECIMENTO E INSTALAÇÃO. AF 12/2014	M	94,50	SINAPI - MA	89402	6,24	7,77	R\$ 734,27
9.14	TUBO, PVC, SOLDÁVEL, DN 50MM, INSTALADO EM PRUMADA DE ÁGUA - FORNECIMENTO E INSTALAÇÃO. AF 12/2014	M	46,30	SINAPI - MA	89449	13,69	17,04	R\$ 788,95
9.15	TE, PVC, SOLDÁVEL, DN 25MM, INSTALADO EM PRUMADA DE ÁGUA - FORNECIMENTO E INSTALAÇÃO. AF 12/2014	UN.	7,00	SINAPI - MA	89617	3,95	4,92	R\$ 34,44
9.16	TÊ DE REDUÇÃO, PVC, SOLDÁVEL, DN 50MM X 25MM, INSTALADO EM PRUMADA DE ÁGUA - FORNECIMENTO E INSTALAÇÃO. AF 12/2014	UN.	4,00	SINAPI - MA	89627	13,04	16,23	R\$ 64,92
9.17	JOELHO 90 GRAUS COM BUCHA DE LATÃO, PVC, SOLDÁVEL, DN 25MM, X 3/4 INSTALADO EM RAMAL OU SUB-RAMAL DE ÁGUA - FORNECIMENTO E INSTALAÇÃO. AF 12/2014	UN.	9,00	SINAPI - MA	89366	9,91	12,33	R\$ 110,97
9.18	TÊ COM BUCHA DE LATÃO NA BOLSA CENTRAL, PVC, SOLDÁVEL, DN 25MM X 1/2, INSTALADO EM PRUMADA DE ÁGUA - FORNECIMENTO E INSTALAÇÃO. AF 12/2014	UN.	1,00	SINAPI - MA	89618	10,50	13,07	R\$ 13,07
9.19	JOELHO 90 GRAUS COM BUCHA DE LATÃO, PVC, SOLDÁVEL, DN 25MM, X 1/2 INSTALADO EM RAMAL OU SUB-RAMAL DE ÁGUA - FORNECIMENTO E INSTALAÇÃO. AF 12/2014	UN.	14,00	SINAPI - MA	90373	9,03	11,24	R\$ 157,36
9.20	CAIXA SIFONADA, PVC, DN 150 X 185 X 75 MM, JUNTA ELÁSTICA, FORNECIDA E INSTALADA EM RAMAL DE DESCARGA OU EM RAMAL DE ESGOTO SANITÁRIO. AF 12/2014	UN.	6,00	SINAPI - MA	89708	40,10	49,91	R\$ 299,46
9.21	CAIXA DE INSPEÇÃO EM ALVENARIA DE TIJOLO MACIÇO 60X60X60CM, REVESTIDA INTERNAMENTO COM BARRA LISA (CIMENTO E AREIA, TRAÇO 1:4) E=2,0CM, COM TAMPA PRÉ-MOLDADA DE CONCRETO E FUNDO DE CONCRETO 15MPA TIPO C - ESCAVAÇÃO E CONFECÇÃO	UN.	4,00	SINAPI - MA	74104/001	105,69	131,55	R\$ 526,20
9.22	CAIXA SIFONADA, PVC, DN 100 X 100 X 50 MM, JUNTA ELÁSTICA, FORNECIDA E INSTALADA EM RAMAL DE DESCARGA OU EM RAMAL DE ESGOTO SANITÁRIO. AF 12	UN.	3,00	SINAPI - MA	89707	17,78	22,13	R\$ 66,39
9.23	RAO SIFONADO, PVC, DN 100 X 40 MM, JUNTA SOLDÁVEL, FORNECIDO E INSTALADO EM RAMAL DE DESCARGA OU EM RAMAL DE ESGOTO SANITÁRIO. AF 12/2014	UN.	5,00	SINAPI - MA	89709	6,69	8,33	R\$ 41,65
9.24	SIFÃO DO TIPO FLEXÍVEL EM PVC 1 X 1.1/2 - FORNECIMENTO E INSTALAÇÃO. AF 12/2013	UN.	7,00	SINAPI - MA	86883	8,58	10,68	R\$ 74,76
9.25	VALVULA EM PLÁSTICO 1" PARA PIA, TANQUE OU LAVATÓRIO, COM OU SEM LADRÃO - FORNECIMENTO E INSTALAÇÃO. AF 12/2013	UN.	9,00	SINAPI - MA	86879	4,75	5,91	R\$ 53,19
9.26	CURVA CURTA 90 GRAUS, PVC, SERIE NORMAL, ESGOTO PREDIAL, DN 40 MM, JUNTA SOLDÁVEL, FORNECIDO E INSTALADO EM RAMAL DE DESCARGA OU RAMAL DE ESGOTO SANITÁRIO. AF 12/2014	UN.	10,00	SINAPI - MA	89728	6,72	8,36	R\$ 83,60
9.27	CURVA CURTA 90 GRAUS, PVC, SERIE NORMAL, ESGOTO PREDIAL, DN 50 MM, JUNTA ELÁSTICA, FORNECIDO E INSTALADO EM RAMAL DE DESCARGA OU RAMAL DE ESGOTO SANITÁRIO. AF 12/2014	UN.	2,00	SINAPI - MA	89733	11,87	14,77	R\$ 29,54
9.28	CURVA CURTA 90 GRAUS, PVC, SERIE NORMAL, ESGOTO PREDIAL, DN 100 MM, JUNTA ELÁSTICA, FORNECIDO E INSTALADO EM RAMAL DE DESCARGA OU RAMAL DE ESGOTO SANITÁRIO. AF 12/2014	UN.	2,00	SINAPI - MA	89748	24,41	30,38	R\$ 60,76



ESTADO DO MARANHÃO
PREFEITURA MUNICIPAL DE ESTREITO- MA
CNPJ: 07.070.873/0001-10



PLANILHA DE ORÇAMENTO

ENCARGOS 81,38%
BDI 24,47%

OBRA: RESTAURANTE - ORLA
PROP: PREFEITURA MUNICIPAL DE ESTREITO
LOCAL: ORLA, ESTREITO - MA

Item	UNID	UND	QUANT.	REFERÊNCIA SETEMBRO/2017	CÓDIGO	V UNIT S/ BDI	V. UNIT C/ BDI	TOTAL
9.29	JOELHO 45 GRAUS, PVC, SERIE NORMAL, ESGOTO PREDIAL, DN 50 MM, JUNTA ELÁSTICA, FORNECIDO E INSTALADO EM PRUMADA DE ESGOTO SANITÁRIO OU VENTILAÇÃO. AF 12/2014	UN.	4,00	SINAPI - MA	89802	4,72	5,87	R\$ 23,48
9.30	CURVA LONGA 90 GRAUS, PVC, SERIE NORMAL, ESGOTO PREDIAL, DN 40 MM, JUNTA SOLDÁVEL, FORNECIDO E INSTALADO EM RAMAL DE DESCARGA OU RAMAL DE ESGOTO SANITÁRIO. AF 12/2014	UN.	2,00	SINAPI - MA	89730	6,82	8,49	R\$ 16,98
9.31	JOELHO 90 GRAUS, PVC, SERIE NORMAL, ESGOTO PREDIAL, DN 100 MM, JUNTA ELÁSTICA, FORNECIDO E INSTALADO EM RAMAL DE DESCARGA OU RAMAL DE ESGOTO SANITÁRIO. AF 12/2014	UN.	1,00	SINAPI - MA	89744	15,02	18,70	R\$ 18,70
9.32	JOELHO 90 GRAUS, PVC, SERIE NORMAL, ESGOTO PREDIAL, DN 50 MM, JUNTA ELÁSTICA, FORNECIDO E INSTALADO EM RAMAL DE DESCARGA OU RAMAL DE ESGOTO SANITÁRIO. AF 12/2014	UN.	2,00	SINAPI - MA	89731	6,44	8,02	R\$ 16,04
9.33	JUNÇÃO SIMPLES, PVC, SERIE NORMAL, ESGOTO PREDIAL, DN 50 X 50 MM, JUNTA ELÁSTICA, FORNECIDO E INSTALADO EM RAMAL DE DESCARGA OU RAMAL DE ESGOTO SANITÁRIO. AF 12/2014	UN.	3,00	SINAPI - MA	89785	13,00	16,18	R\$ 48,54
9.34	JUNÇÃO SIMPLES, PVC, SERIE NORMAL, ESGOTO PREDIAL, DN 100 X 100 MM, JUNTA ELÁSTICA, FORNECIDO E INSTALADO EM RAMAL DE DESCARGA OU RAMAL DE E SGOTO SANITÁRIO. AF 12/2014	UN.	8,00	SINAPI - MA	89797	29,63	36,88	R\$ 295,04
9.35	TUBO PVC, SERIE NORMAL, ESGOTO PREDIAL, DN 40 MM, FORNECIDO E INSTALADO EM RAMAL DE DESCARGA OU RAMAL DE ESGOTO SANITÁRIO. AF 12/2014	M	6,00	SINAPI - MA	89711	11,39	14,18	R\$ 85,08
9.36	TUBO PVC, SERIE NORMAL, ESGOTO PREDIAL, DN 50 MM, FORNECIDO E INSTALADO EM RAMAL DE DESCARGA OU RAMAL DE ESGOTO SANITÁRIO. AF 12/2014	M	18,50	SINAPI - MA	89712	17,15	21,35	R\$ 394,98
9.37	TUBO PVC, SERIE NORMAL, ESGOTO PREDIAL, DN 100 MM, FORNECIDO E INSTALADO EM RAMAL DE DESCARGA OU RAMAL DE ESGOTO SANITÁRIO. AF 12/2014	M	45,20	SINAPI - MA	89714	32,53	40,49	R\$ 1.830,15
9.38	TUBO PVC, SERIE NORMAL, ESGOTO PREDIAL, DN 75 MM, FORNECIDO E INSTALADO EM PRUMADA DE ESGOTO SANITÁRIO OU VENTILAÇÃO. AF 12/2014	M	31,80	SINAPI - MA	89799	12,14	15,11	R\$ 480,50
9.39	JOELHO 90 GRAUS, PVC, SERIE NORMAL, ESGOTO PREDIAL, DN 75 MM, JUNTA ELÁSTICA, FORNECIDO E INSTALADO EM RAMAL DE DESCARGA OU RAMAL DE ESGOTO SANITÁRIO. AF 12/2014	UN.	3,00	SINAPI - MA	89737	11,41	14,20	R\$ 42,60
9.40	TE, PVC, SERIE NORMAL, ESGOTO PREDIAL, DN 50 X 50 MM, JUNTA ELÁSTICA, FORNECIDO E INSTALADO EM RAMAL DE DESCARGA OU RAMAL DE ESGOTO SANITÁRIO. AF 12/2014	UN.	1,00	SINAPI - MA	89784	12,14	15,11	R\$ 15,11
9.41	TE, PVC, SERIE NORMAL, ESGOTO PREDIAL, DN 100 X 100 MM, JUNTA ELÁSTICA, FORNECIDO E INSTALADO EM RAMAL DE DESCARGA OU RAMAL DE ESGOTO SANITÁRIO. AF 12/2014	UN.	2,00	SINAPI - MA	89796	25,10	31,24	R\$ 62,48
9.42	FOSSA SÉPTICA EM ALVENARIA DE TIJOLO CERÂMICO MACIÇO, DIMENSÕES EXTERNAS DE 1,90X1,10X1,40 M, VOLUME DE 1.500 LITROS, REVESTIDO INTERNAMENTE COM MASSA ÚNICA E IMPERMEABILIZANTE E COM TAMPA DE CONCRETO ARMADO COM ESPESURA DE 8 CM	UN.	2,00	SINAPI - MA	95463	1.023,32	1.273,73	R\$ 2.547,46
9.43	SUMIDOURO EM ALVENARIA DE TIJOLO CERAMICO MACIÇO DIAMETRO 1,40M E ALTURA 5,00M, COM TAMPA EM CONCRETO ARMADO DIAMETRO 1,60M E ESPESURA 10CM	UN.	1,00	SINAPI - MA	74198/002	1.199,73	1.493,30	R\$ 1.493,30



ESTADO DO MARANHÃO
PREFEITURA MUNICIPAL DE ESTREITO- MA
CNPJ: 07.070.878/0001-10



PLANILHA DE ORÇAMENTO

OBRA: RESTAURANTE - ORLA
PROP: PREFEITURA MUNICIPAL DE ESTREITO
LOCAL: ORLA, ESTREITO - MA

ENCARGOS
BDI 81,38%
24,47%

Item	UNID	UNID	QUANT.	REFERÊNCIA SETEMBRO/2017	CÓDIGO	V UNIT S/ BDI	V. UNIT C/ BDI	TOTAL
9.44	CAIXA DE INSPEÇÃO 80X80X80CM EM ALVENARIA - EXECUÇÃO	UN.	1,00	SINAPI - MA	72289	259,23	322,66	R\$ 322,66
10.0	LOUÇAS E ACESSÓRIOS							7.749,28
10.1	VASO SANITÁRIO SIFONADO COM CAIXA ACOPLADA LOUÇA BRANCA - FORNECIMENTO E INSTALAÇÃO. AF 12/2013	UN.	4,00	SINAPI - MA	86888	346,40	431,16	R\$ 1.724,64
10.2	BANCADA DE MÁRMORE BRANCO POLIDO PARA LAVATÓRIO 0,50 X 0,60 M - FORNECIMENTO E INSTALAÇÃO. AF 12/2013	UN.	3,00	SINAPI - MA	86889	123,83	154,13	R\$ 462,39
10.3	CUBA DE EMBUTIR OVAL EM LOUÇA BRANCA, 35 X 50CM OU EQUIVALENTE - FORNECIMENTO E INSTALAÇÃO. AF 12/2013	UN.	3,00	SINAPI - MA	86901	102,80	127,96	R\$ 383,88
10.4	BANCADA DE GRANITO CINZA POLIDO PARA PIA DE COZINHA 1,50 X 0,60 M - FORNECIMENTO E INSTALAÇÃO. AF 12/2013	UN.	4,00	SINAPI - MA	86889	595,01	740,61	R\$ 2.962,44
10.5	CUBA DE EMBUTIR DE AÇO INOXIDÁVEL MÉDIA - FORNECIMENTO E INSTALAÇÃO. AF 12/2013	UN.	4,00	SINAPI - MA	86900	132,79	165,28	R\$ 661,12
10.6	MICTORIO SIFONADO DE LOUÇA BRANCA COM PERTENCES, COM REGISTRO DE PRESSAO 1/2" COM CANOPLA CROMADA ACABAMENTO SIMPLES E CONJUNTO PARA FIXACAO - FORNECIMENTO E INSTALACAO	UN.	3,00	SINAPI - MA	74234/001	416,38	518,27	R\$ 1.554,81
11.0	PINTURAS							11.431,63
11.1	APLICAÇÃO DE FUNDO SELADOR ACRÍLICO EM PAREDES, UMA DEMÃO. AF 06/2014	M²	302,09	SINAPI-MA	88485	1,53	1,90	R\$ 573,96
11.2	APLICAÇÃO E LIXAMENTO DE MASSA LÁTEX EM PAREDES, UMA DEMÃO. AF 06/2014	M²	429,89	SINAPI-MA	88495	6,08	7,57	R\$ 3.254,28
11.3	APLICAÇÃO MANUAL DE PINTURA COM TINTA LÁTEX ACRÍLICA EM PAREDES, DUAS DEMÃOS. AF 06/2014	M²	302,09	SINAPI-MA	88489	9,44	11,75	R\$ 3.549,51
11.4	APLICAÇÃO MANUAL DE PINTURA COM TINTA LÁTEX PVA EM PAREDES, DUAS DEMÃOS. AF 06/2014	M²	429,89	SINAPI-MA	88487	7,58	9,43	R\$ 4.053,88
12.0	LIMPEZA DA OBRA							728,26
12.1	LIMPEZA FINAL DA OBRA	M²	343,52	SINAPI-MA	9537	1,70	2,12	R\$ 728,26
VALOR TOTAL							R\$	458.231,24



ESTADO DO MARANHÃO
CÂMARA MUNICIPAL DE ESTREITO

EMENDA ADITIVA nº 001/2018

CÂMARA MUNICIPAL DE ESTREITO-M.
Projeto Nº 001/2018 Aprovado
 Apto. com Alteração Reprovado
Votos Unanidade
Em 03 / 09 / 2018
D. Braz

Ao Projeto de Lei nº 015 de 23 de julho de 2018, que dispõe sobre a permissão onerosa de uso de bem público, relativo à (dois) Quiosques e 01 (um) Restaurante, destinando à exploração de Bar, Lanchonete e Restaurante, situado na Orla da Avenida Beira Rio deste município e dá outras providências.

O vereador HELISMAR MOREIRA DE FREITAS com assento nesta Casa Legislativa no uso de suas atribuições que lhe confere o Art. 105 do Regimento Interno, vem na forma regimental registrar EMENDA ADITIVA ao Projeto de Lei nº 015 de 23 de agosto de 2018.

EMENDA ADITIVA:

Acrescenta os parágrafos 1º e 2º ao artigo 1º do projeto de lei em epígrafe, com a seguinte redação:

§ 1º Os quiosques e o restaurante, objetos da presente lei terão como padrão de construção, os determinados pelo governo municipal, sendo o tamanho de área para os quiosques de 121,26m² e o restaurante de 500,30m².

§ 2º Caso haja concessões futuras para quiosques, fica determinado o mesmo padrão constante no § 1º do presente artigo.

JUSTIFICATIVA:

Houve pedido de vista na sessão ordinária do dia 20 de agosto de 2018 afim de que fossem juntados documentos que esclarecessem dúvidas quanto à padronização e tamanho de área dos quiosques e restaurante, objetos de concessão pelo poder público municipal. Tendo o executivo encaminhado tais documentos, nada mais impede a apreciação do Projeto de Lei nº 015/2018.

Estreito-MA, aos 31 de agosto de 2018.

HELISMAR MOREIRA DE FREITAS
Vereador

Av. Santos Dumont Nº 440 Setor Aeroporto. Centro - CEP:65975000.fone/fax:(99)35317979

Estreito - Ma

Email:camaramunicipaldeestreitoma@yahoo.com.br

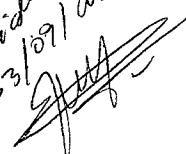
Recebido
31/09/2018



ESTADO DO MARANHÃO
CÂMARA MUNICIPAL DE ESTREITO

CÂMARA MUNICIPAL DE ESTREITO-MA
Projeto Nº 010 / 2018 Aprovado
 Apto com Aterro Reprovado
Votos Unanidade
Em 03 / 09 / 2018
D. Souza

Rodolfo
03.09.18
[Signature]

PARECER Nº 010 / 2018

DA COMISSÃO DE CONSTITUIÇÃO E JUSTIÇA, LEGISLAÇÃO,
ADMINISTRAÇÃO, ASSUNTOS MUNICIPAIS E REDAÇÃO, sobre o Projeto de Lei nº 015, de
23 de julho de 2018.

EMENTA: O Projeto de Lei apresentado pelo Chefe do Executivo Municipal
CICERO NECO MORAIS, dispõe sobre a permissão onerosa de uso de bem público, relativo a
02 (dois) quiosque e 01(um) restaurante, destinado a exploração de bar, lanchonete,
restaurante, situado na orla da avenida beira rio deste município e dá outras providências.

MÉRITO: Conforme determina o Regimento Interno desta casa (Art. 66) cumpre
a esta Comissão de Constituição e Justiça, Legislação, Administração, Assuntos Municipais e
Redação se pronunciar acerca da constitucionalidade, juridicidade e técnicas legislativas da
proposição em análise.

As proposições atendem aos requisitos constitucionais formais relativos à
competência legislativa Municipal, foi possível constatar que o projeto em exame não contraria
aos preceitos ou princípios de Lei Orgânica Municipal, bem como a Constituição Federal de
1988

CONCLUSÃO: O Projeto de Lei apresentado está formalmente correto e atende
à legislação, diante disto, esta Comissão manifesta pela constitucionalidade e regularidade e
constitucionalidade do projeto de lei, visto que condiz com as prescrições constitucionais, da
mesma forma, a presente proposição encontra respaldo jurídico no artigo 44, da Lei Orgânica
do Município de Estreito.

Face ao exposto, cumpridas as determinações legais e regimentais, opinamos
favorável a tramitação e aprovação do projeto.

É o parecer.

SALA DAS SESSÕES DA CÂMARA MUNICIPAL DE ESTREITO-MA, aos 15
de agosto de 2018.

[Signature]



ESTADO DO MARANHÃO

CÂMARA MUNICIPAL DE ESTREITO

Sabrina Leite Passos dos Santos

SABRINA LEITE PASSOS DOS SANTOS

Presidente da Comissão de Constituição e Justiça

Helismar M. de Freitas

HELISMAR MOREIRA DE FREITAS

Relator

Analdiney Brito Noleto

ANALDINEY BRITO NOLETO

Membro

Pedro Sérgio Rocha Pacheco

PEDRO SÉRGIO ROCHA PACHECO

Membro